

## ภาคผนวกที่ 7

เอกสารประกอบผลการปฏิบัติตามมาตรการป้องกัน  
และแก้ไขผลกระทบสิ่งแวดล้อม

## 7.1 แบบฟอร์มรับเรื่องร้องเรียน

## แผนปฏิบัติเมื่อได้รับเรื่องร้องเรียน

### วัตถุประสงค์

- เพื่อการดำเนินการจัดการเรื่องร้องเรียน มีแนวทาง ขั้นตอน และกระบวนการปฏิบัติอย่างเป็นระเบียบ
- เพื่อสร้างความเข้าใจในวิธีการบริหารจัดการเรื่องร้องเรียน ช่องทางการรับเรื่องร้องเรียน และการประสานงานผู้ที่เกี่ยวข้องทั้งหน่วยงานภายใน และภายนอก
- เพื่อให้มีการปฏิบัติตามข้อกำหนด หลักเกณฑ์ เกี่ยวกับการจัดการเรื่องร้องเรียนได้อย่างมีประสิทธิภาพ
- เพื่อความเชื่อมั่นในการจัดการเรื่องร้องเรียน ที่มีแบบแผนอย่างเป็นระบบ

### คำจำกัดความ

การจัดการเรื่องร้องเรียน หมายถึงการจัดการในเรื่องร้องเรียน / ข้อเสนอแนะ / ข้อคิดเห็น / คำชมเชย / การสอบถาม หรือการร้องขอข้อมูล

ผู้ร้องเรียน หมายถึง หน่วยงานภายใน , หน่วยงานภายนอก , พนักงาน , ลูกค้ามาใช้บริการ และบุคคลภายนอก

ช่องทางการรับเรื่องร้องเรียน หมายถึง ช่องทางต่าง ๆ ที่ใช้ร้องเรียน เช่น Email , สื่อ Social , โทรศัพท์ , ติดต่อด้วยตนเอง เป็นต้น

เจ้าหน้าที่ หมายถึง เจ้าหน้าที่รับผิดชอบจัดการเรื่องร้องเรียนของหน่วยงาน

### ช่องทางการร้องเรียน

- Email : CRESHelpdesk@uob.co.th
- โทรศัพท์หมายเลข 02-093-2652 – 5 ฝ่ายบริหารอาคาร
- กล่องรับเรื่องร้องเรียน ที่เคาน์เตอร์ประชาสัมพันธ์ อาคาร A ชั้น 1

## ประเภทการร้องเรียน

ประเภท	นิยาม	ตัวอย่างเป็นรูปธรรม	ระยะเวลา ดำเนินการ	ผู้รับผิดชอบ
1 ข้อคิดเห็น / ข้อเสนอแนะ / คำชมเชย / สอบถาม / ร้องขอข้อมูล	ผู้ร้องเรียนไม่ได้รับความเดือดร้อน แต่ติด ต่อมา เพื่อให้ข้อเสนอแนะ / ให้ / ข้อเสนอแนะ / คำชมเชย / สอบถาม / ร้องขอ ข้อมูล	- เสนอแนะเกี่ยวกับการ ให้บริการ - การยกย่องชมเชยใน การปฏิบัติงานของ พนักงานให้บริการ - สอบถามข้อมูล หน่วยงานที่ติดต่อ	1 - 3 วัน	เจ้าหน้าที่ ผู้รับผิดชอบ จัดการเรื่อง ร้องเรียน และ หน่วยงานที่ เกี่ยวข้อง
2 ติดต่อ / ร้องเรียนการ ให้บริการของหน่วยงาน	- ผู้ร้องเรียนได้รับความเดือดร้อนเกี่ยวกับ คุณภาพการให้บริการต่าง ๆ ที่อยู่ในความ รับผิดชอบของหน่วยงาน - ผู้ร้องเรียนได้รับความเดือดร้อนการใช้ บริการสถานที่ การใช้บริการต่าง ๆ ที่อยู่ใน ความรับผิดชอบของหน่วยงาน	- พฤติกรรมการ ให้บริการของเจ้าหน้าที่ - มีผลกระทบต่อการใช้ สถานที่ และ สิ่งแวดล้อม เช่น ด้าน กายภาพ , กลิ่น , เสียง เป็นต้น	3 - 5 วัน	เจ้าหน้าที่ ผู้รับผิดชอบ จัดการเรื่อง ร้องเรียน และ หน่วยงานที่ เกี่ยวข้อง
3 ติดต่อ / ร้องเรียนการ ให้บริการของหน่วยงาน	- ผู้ร้องเรียนได้รับความเสียหายจากการ กระทำการใด ๆ ของเจ้าหน้าที่ หรือ หน่วยงาน - สร้างความเสื่อมเสียชื่อเสียง และมี ผลกระทบต่อหน่วยงาน	- ร้องเรียนเกี่ยวกับ ความผิดวินัยร้ายแรง ของเจ้าหน้าที่ใน หน่วยงาน	ภายใน 7 วัน ทำการ	เจ้าหน้าที่ ผู้รับผิดชอบ จัดการเรื่อง ร้องเรียน และ หน่วยงานที่ เกี่ยวข้อง

## อำนาจหน้าที่ของเจ้าหน้าที่ผู้รับผิดชอบเรื่องร้องเรียน

1. ผู้บริหาร มีอำนาจในการแต่งตั้งเจ้าหน้าที่ผู้รับผิดชอบจัดการเรื่องร้องเรียน สั่งการ และ พิจารณาให้ความ  
เห็นชอบเกี่ยวกับการดำเนินการแก้ไขปัญหาเรื่องร้องเรียน
2. ผู้บริหารที่เกี่ยวข้อง มีอำนาจในการพิจารณาและอนุมัติการตรวจสอบ ติดตาม แก้ไขปัญหาเรื่องร้องเรียน และ  
พิจารณาผลตรวจสอบเจ้าหน้าที่ผู้รับผิดชอบจัดการเรื่องร้องเรียน มีหน้าที่ในการกลั่นกรองเรื่องร้องเรียน  
ประสานงาน ส่งเรื่องร้องเรียนให้หน่วยงานที่เกี่ยวข้องเพื่อดำเนินการตรวจสอบพร้อมสรุปรายงานผลการ  
ตรวจสอบ และ ติดตามผล การแก้ไขปัญหา
3. เจ้าหน้าที่ที่เกี่ยวข้อง มีหน้าที่ในการให้ความร่วมมือในการตรวจสอบและแก้ไขปัญหา พร้อมทั้ง แจ้งผลให้ผู้  
ร้องเรียนทราบ และรายงานผลการดำเนินการมายังเจ้าหน้าที่ผู้รับผิดชอบจัดการเรื่องร้องเรียน เพื่อยังงานให้  
หน่วยงานที่เกี่ยวข้องทราบต่อไป



## แผนผังกระบวนการจัดการเรื่องร้องเรียน

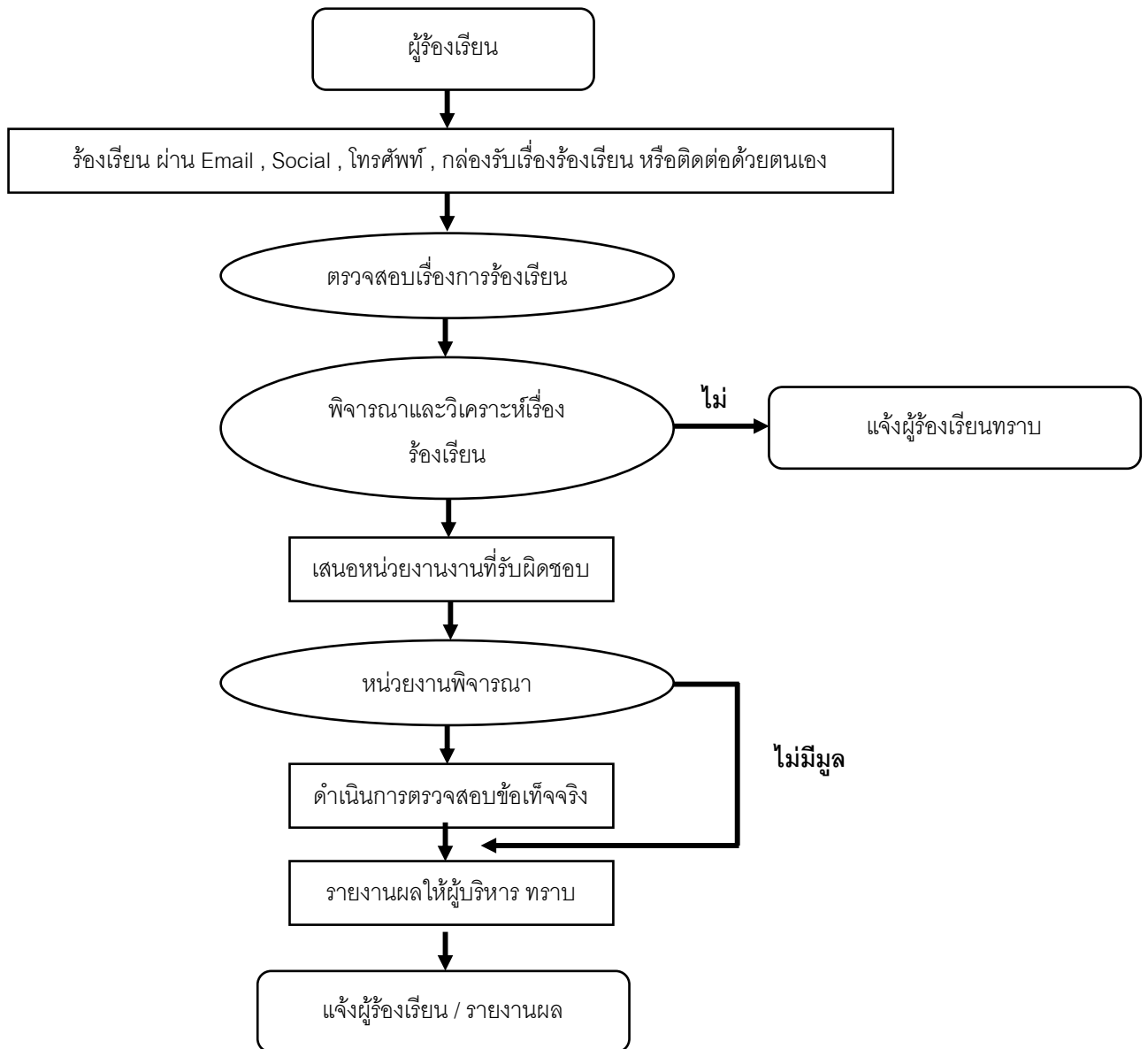

อธิบายสัญลักษณ์



เริ่มต้น , สิ้นสุด



พิจารณา

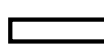

ดำเนินการ

**แผนผังแสดงรายละเอียดขั้นตอน กระบวนการจัดการเรื่องร้องเรียน**

ขั้นตอน		ผังกระบวนการ	ผู้รับผิดชอบ	ระยะเวลา
1	ผู้ร้องเรียน ติดต่อร้องเรียนผ่าน Email , สื่อ Social , โทรศัพท์ , ติดต่อด้วยตนเอง เป็นต้น	ผู้ร้องเรียน	เจ้าหน้าที่ผู้รับผิดชอบการ จัดการเรื่องร้องเรียน	ไม่เกิน 1 วัน
2	ตรวจรับ และตรวจสอบเรื่องร้องเรียนทางช่องทาง ต่างๆ.	ตรวจสอบเรื่องร้องเรียน จากช่องทางต่างๆ	เจ้าหน้าที่ผู้รับผิดชอบการ จัดการเรื่องร้องเรียน	1 วัน
3	พิจารณา และวิเคราะห์เรื่องร้องเรียน - หากพิจารณาแล้ว เป็นเรื่องที่เกี่ยวข้อง และอยู่ ในความรับผิดชอบของหน่วยงาน เสนอผู้บริหาร พิจารณา - หากพิจารณาแล้ว เป็นเรื่องที่ไม่เกี่ยวข้อง และไม่ อยู่ในความรับผิดชอบ ของหน่วยงาน จะติดต่อ กลับไปยัง ผู้ร้องเรียน พร้อมทั้งชี้แจงให้ผู้ร้องเรียน ทราบถึงเหตุผลในการยุติเรื่อง	พิจารณาเบื้องต้น เกี่ยวข้อง / ไม่เกี่ยวข้อง	- เจ้าหน้าที่ผู้รับผิดชอบการ จัดการเรื่องร้องเรียน - ผู้ช่วยผู้อำนวยการ (AVP) -ผู้อำนวยการ (VP)	1 ชั่วโมง
4	ผู้บริหารประสานงานไปยังหน่วยงานที่เกี่ยวข้อง เพื่อดำเนินการต่อไป	เสนอผู้บริหาร พิจารณา	ผู้ช่วยผู้อำนวยการ / ผู้อำนวยการ	1 วัน
5	ประสานงานไปยังหน่วยงานที่เกี่ยวข้อง เพื่อ ดำเนินการ ตรวจสอบข้อเท็จจริงต่อไป	รับเรื่อง / ดำเนินการ	ผู้ช่วยผู้อำนวยการ / ผู้อำนวยการ และผู้ที่ เกี่ยวข้อง	1 ชั่วโมง
6	หน่วยงานที่เกี่ยวข้องตรวจสอบข้อเท็จจริง และ เสนอให้ความเห็นผู้บริหาร พิจารณาสั่งการ	พิจารณาตรวจสอบ ข้อเท็จจริง มีมูล ไม่มูล	ผู้ช่วยผู้อำนวยการ / ผู้อำนวยการ และผู้ที่ เกี่ยวข้อง	ไม่เกิน 3-5 วัน
7	หลังจากหน่วยงานที่เกี่ยวข้องตรวจสอบ ข้อเท็จจริง และพิจารณามูล ความผิดแล้ว จัดทำ บันทึกรายงานผลเสนอ ผู้อำนวยการ เพื่อทราบ	รายงานผลให้ผู้บริหาร ทราบ	ผู้ช่วยผู้อำนวยการ / ผู้อำนวยการ และผู้ที่ เกี่ยวข้อง	1 - 2 วัน
8	ติดต่อกลับไปยังผู้ร้องเรียน พร้อมทั้งทำหนังสือ แจ้งผลการดำเนินการแก้ไข เพื่อทราบต่อไป	แจ้งผู้ร้องเรียนทราบ/ รายงานผล	เจ้าหน้าที่ผู้รับผิดชอบการ จัดการเรื่องร้องเรียน	ไม่เกิน 1 วัน

## 7.2 แผงผังพื้นที่สีเขียว



thai thai engineers co., ltd.

Environmental Engineers - Consultants

5/ 235 Tesaban Songkhro Road, Ladyao, Jatujak, Bangkok 10500  
Tel. 0-2196-2140-3 Fax: 0-2196-2144

## ภาคผนวก พื้นที่สีเขียวของโครงการ

โครงการ สำนักเพชรเกษม ชูโอบี

เมษายน 2558 ลงชื่อ.....

(นายวิวัฒน์ เพชรกระจายแสง และ นายวิโรจน์ ศรีสุวรรณ)

ผู้รับมอบอำนาจกระทำการแทน ธนาคารชูโอบี จำกัด (มหาชน)

เมษายน 2558 ลงชื่อ.....

(นายมนูญช์ ไวกาติ)

ผู้ชำนาญการด้านสิ่งแวดล้อมของบริษัท ไทย-ไทย วิศวกร จำกัด



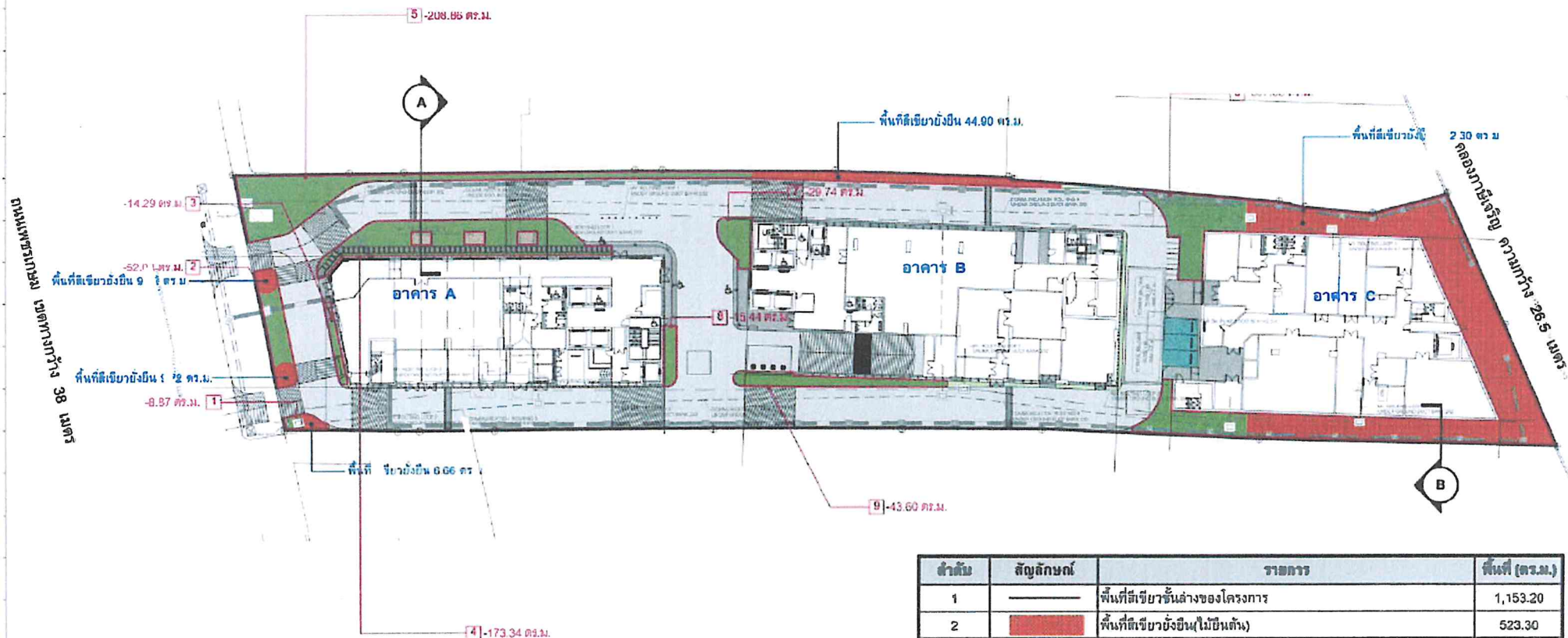

ลำดับ	สัญลักษณ์	รายการ	พื้นที่ (ตร.ม.)
1		พื้นที่สีเขียวชั้นล่างของโครงการ	1,153.20
2		พื้นที่สีเขียวข้างขึ้น(ไม้ยืนต้น)	523.30
3		ไม้พุ่ม, ไม้คลุมดิน, พญา (ภายนอกแนวพื้นที่ปลูกไม้ยืนต้น)	629.90

หมายเลข 2558 ลงชื่อ.....

(นายวิวัฒน์ เพชรกระจ่ายแสง และ นายวิโรจน์ ศรีสุวรรณ)  
ผู้รับมอบอำนาจกระทำการแทน ธนาคารยูโอบี จำกัด (มหาชน)



หมายเลข 2558 ลงชื่อ.....

(นายมนูญนัย ไวกาศี)  
ผู้อำนวยการด้านสิ่งแวดล้อมของบริษัท ไทย-ไทย วิศวกรรม จำกัด



<b>ธนาคารยูโอบี จำกัด (มหาชน)</b> ธนาคารยูโอบี จำกัด (มหาชน) เลขที่ 1000 ถนนวิภาวดีรังสิต แขวงสามเสนใน เขตพญาไท กรุงเทพมหานคร 10660 โทร. 02-2558-1111 โทรสาร 02-2558-1112		<b>aurecon</b> 100/1 ถนนวิภาวดีรังสิต แขวงสามเสนใน เขตพญาไท กรุงเทพมหานคร 10660 โทร. 02-2558-1111 โทรสาร 02-2558-1112		<b>phill</b> 100/1 ถนนวิภาวดีรังสิต แขวงสามเสนใน เขตพญาไท กรุงเทพมหานคร 10660 โทร. 02-2558-1111 โทรสาร 02-2558-1112		<b>โครงการ</b> โครงการปรับปรุงพื้นที่ปลูกไม้ยืนต้น 100/1 ถนนวิภาวดีรังสิต แขวงสามเสนใน เขตพญาไท กรุงเทพมหานคร 10660		<b>ผู้รับมอบอำนาจ</b> นายวิวัฒน์ เพชรกระจ่ายแสง และ นายวิโรจน์ ศรีสุวรรณ ธนาคารยูโอบี จำกัด (มหาชน)		<b>ผู้รับมอบอำนาจ</b> นายมนูญนัย ไวกาศี ผู้อำนวยการด้านสิ่งแวดล้อมของบริษัท ไทย-ไทย วิศวกรรม จำกัด	
--	--	---	--	---	--	---	--	---	--	--	--



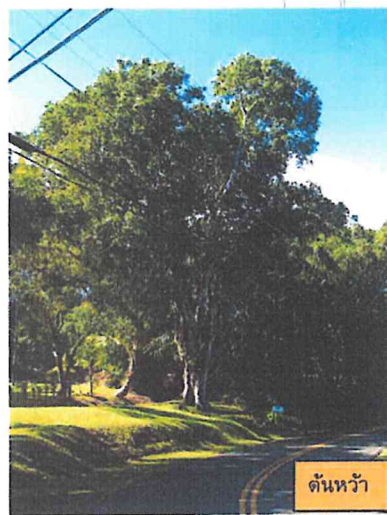
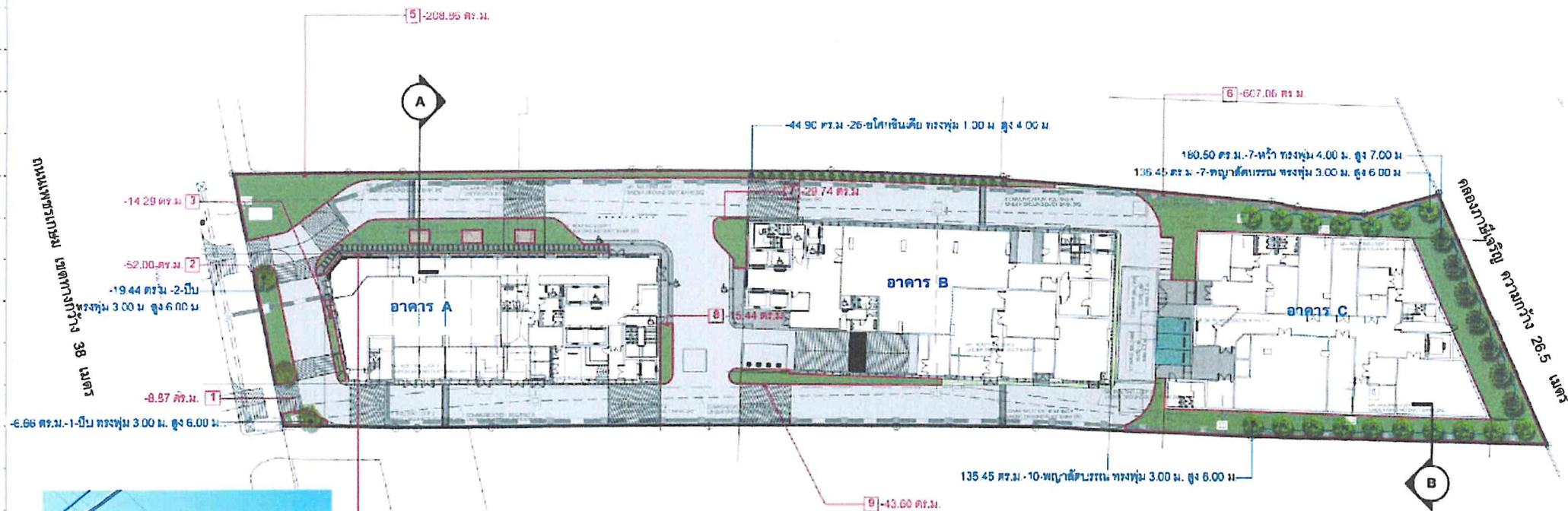

Handwritten signature and blue ink marks.

บริเวณ	พื้นที่สีเขียว* (ตร.ม.)	พื้นที่สีเขียวอื่น**		ไม้ยืนต้น		
		สัญลักษณ์	(ตร.ม.)	ชนิด	สูง 3.00 ม.	สูง 1.00 ม.
1	8.87	●	6.86	ปื	-	1
2	52.00	●	19.44	ปื	-	2
3	14.29		-	-	-	-
4	173.34		-	-	-	-
5	208.96	●	44.90	ชโกลอินเตีย	-	26
6	607.06	●	271.60	พญาสัตบรรณ	-	17
7	29.74	●	180.50	หว้า	7	-
8	15.44		-	-	-	-
9	43.80		-	-	-	-
รวม	1,193.20		523.30		7	20







### **7.3 เอกสารคู่มือระบบบำบัดน้ำเสีย ชนิดเติมอากาศแบบตะกอนเร่ง (Activated Sludge)**

#### 7.3.1 เอกสารรายงานสรุปผลการทำงานของระบบบำบัดน้ำเสีย (ทส.1)

**แบบ ทส. ๑**  
**แบบบันทึกรายละเอียดของสถิติและข้อมูลซึ่งแสดงผลการทำงานของระบบ**  
**บำบัดน้ำเสีย**  
**ของแหล่งกำเนิดมลพิษ**

แหล่งกำเนิดมลพิษ ตั้ง อยู่เลขที่... ๕๕๙... หมู่ที่..... - ....ซอย..... - .....  
 ถนน.....เพชรเกษม..... แขวง/ตำบล.....บางหว้า.....  
 เขต/อำเภอ.....ภาษีเจริญ.....  
 จังหวัด.....กรุงเทพมหานคร..... โทรศัพท์.....๐๒-๓๔๓ ๓๔๔๓.....  
 โทรสาร.....๐๒-๒๔๗ ๒๙๗๓-๔.....  
 มีบริษัท ธนาคารยูโอบี จำกัด(มหาชน)..เป็นเจ้าของหรือผู้ครอบครองแหล่งกำเนิดมลพิษ  
 ประกอบกิจการประเภท.....อาคารสำนักงาน.....  
 ใบอนุญาตเลขที่ (ถ้ามี).....อ.๖ หมายเลข ๐๐๐๔๑๙..  
 ออกให้โดย.....สำนักงานโยธา กรุงเทพมหานคร..... หมดอายุ.... -.....  
 ซึ่ง มีแผนผังแสดงการทำงานของระบบบำบัดน้ำเสีย ดังนี้

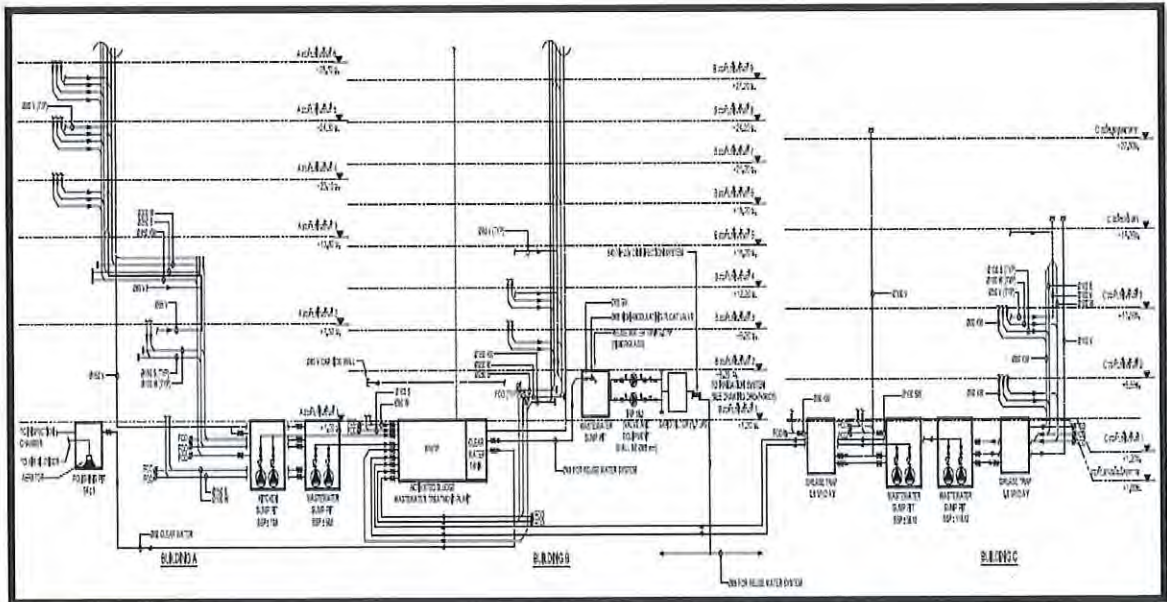

๕๕๙

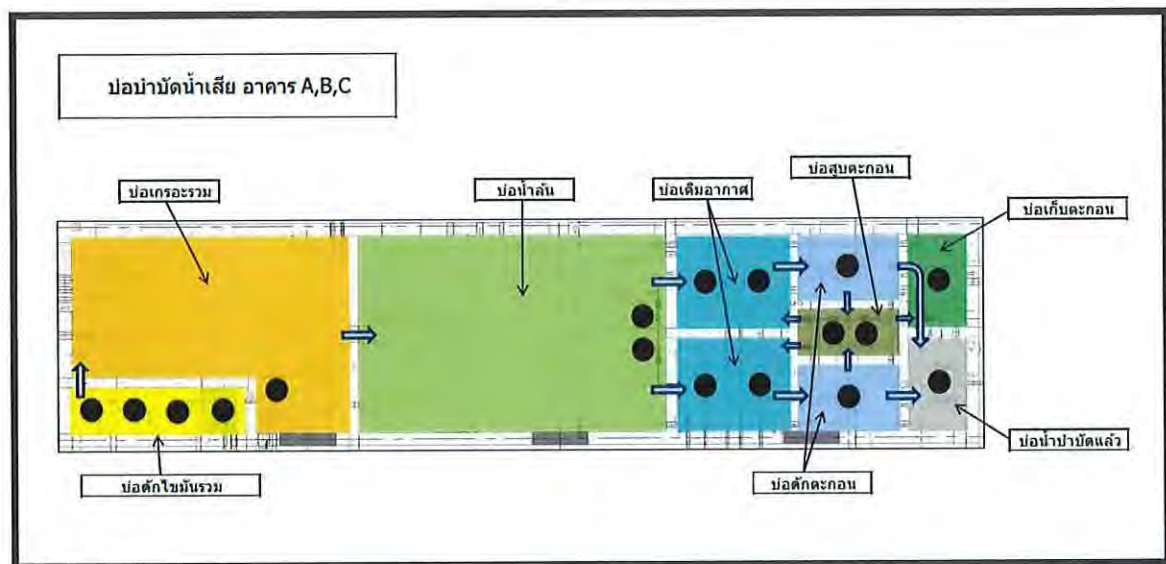
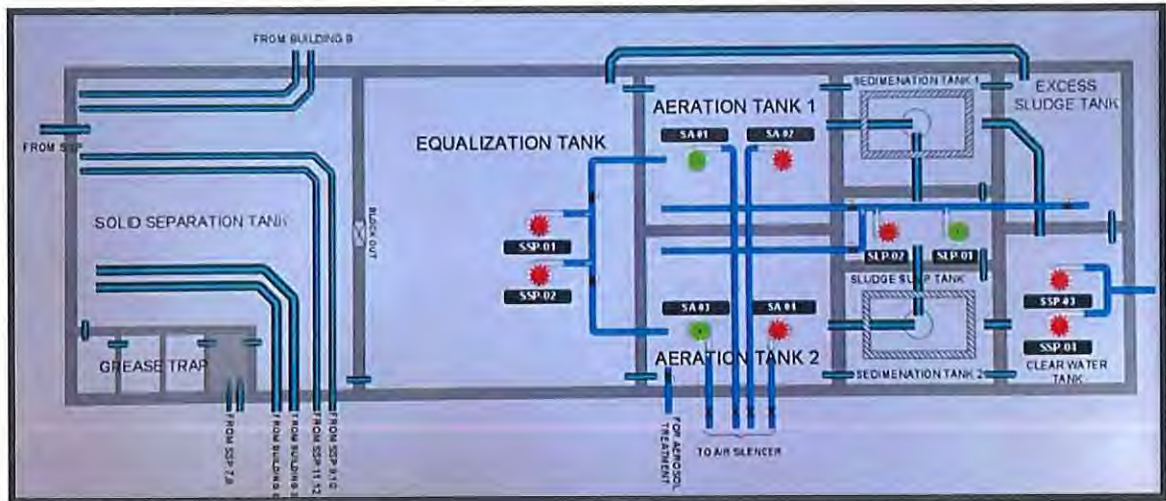

ได้จัดเก็บสถิติและข้อมูลแสดงผลการทำงานของระบบบำบัดน้ำเสียปรากฏตามตาราง  
ดังนี้

๕๕๗

- หมายเหตุ ๑. ให้กรอกสถิติและข้อมูลเฉพาะในกรณีที่มีสถิติและข้อมูลนั้นๆ ในแต่ละวัน  
๒. ในกรณีระบบบำบัดน้ำเสียที่มีการติดตั้งเครื่องตรวจวัดคุณภาพน้ำทั้งแบบ  
อัตโนมัติให้แนบผลการตรวจวัดคุณภาพน้ำทั้งทุกวันแยกตามพารามิเตอร์  
ที่ตรวจวัด และทำการสรุปผลเป็น สถิติและข้อมูลรายเดือน

ขอรับรองว่าการบันทึกสถิติและข้อมูลตามตารางข้างต้นถูกต้องทุกประการ

.....เจ้าของหรือผู้ครอบครองแหล่งกำเนิดมลพิษ  
(นายศุภจักร ทองลัม,นายบุญชัย อัสวอรุณทัย)

.....ผู้ควบคุมระบบบำบัดน้ำเสีย  
(.....)

.....ผู้รับจ้างให้บริการบำบัดน้ำเสีย  
(.....)

ใบอนุญาตเลขที่.....หมดอายุ.....  
ออกให้โดย .....

๕๕





**แบบ ทส. ๑**  
**แบบบันทึกรายละเอียดของสถิติและข้อมูลซึ่งแสดงผลการทำงานของระบบ**  
**บำบัดน้ำเสีย**  
**ของแหล่งกำเนิดมลพิษ**

แหล่งกำเนิดมลพิษ ตั้ง อยู่เลขที่... ๕๕๙... หมู่ที่..... - ....ซอย..... - .....  
 ถนน.....เพชรเกษม..... แขวง/ตำบล.....บางหว้า.....  
 เขต/อำเภอ.....ภาษีเจริญ.....  
 จังหวัด.....กรุงเทพมหานคร..... โทรศัพท์.....๐๒-๓๔๓ ๓๔๔๓.....  
 โทรสาร.....๐๒-๒๘๗ ๒๙๗๓-๔.....  
 มี.บริษัท ธนาคารยูโอบี จำกัด(มหาชน)..เป็นเจ้าของหรือผู้ครอบครองแหล่งกำเนิดมลพิษ  
 ประกอบกิจการประเภท.....อาคารสำนักงาน.....  
 ใบอนุญาตเลขที่ (ถ้ามี).....อ.๖ หมายเลข ๐๐๐๕๑๙..  
 ออกให้โดย.....สำนักการโยธา กรุงเทพมหานคร..... หมดยุ..... -.....  
 ซึ่ง มีแผนผังแสดงการทำงานของระบบบำบัดน้ำเสีย ดังนี้

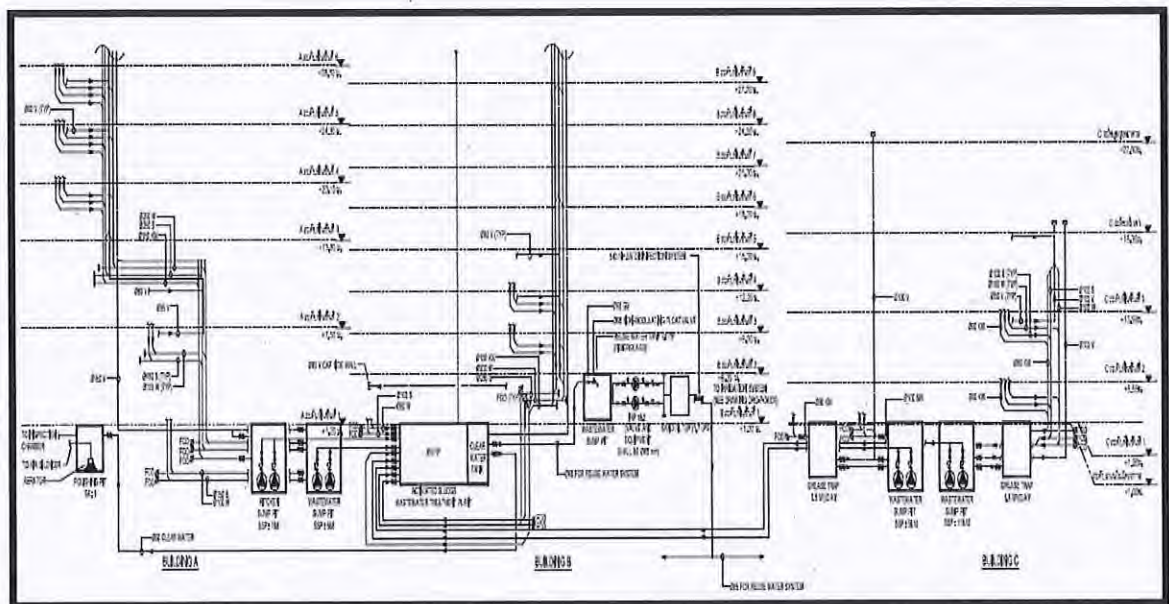

๕๕๙



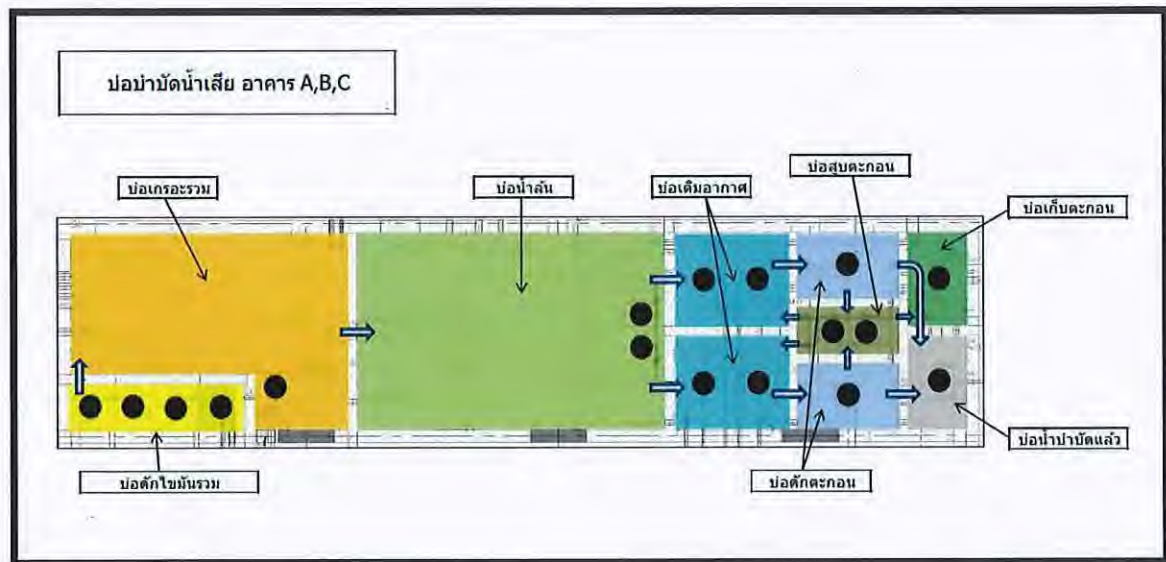
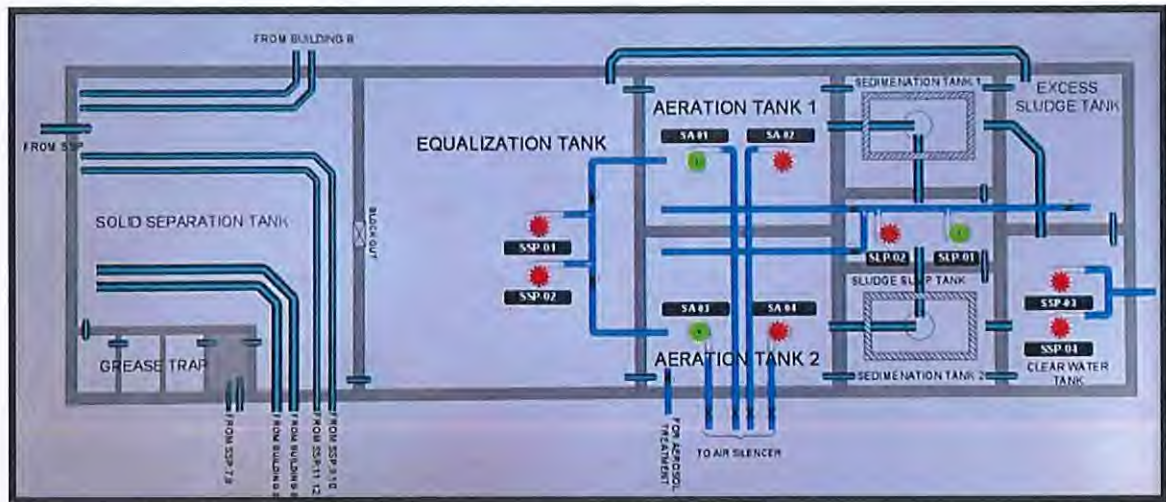

ได้จัดเก็บสถิติและข้อมูลแสดงผลการทำงานของระบบบำบัดน้ำเสียปรากฏตามตาราง  
ดังนี้



- หมายเหตุ ๑. ให้กรอกสถิติและข้อมูลเฉพาะในกรณีที่มีสถิติและข้อมูลนั้นๆ ในแต่ละวัน  
๒. ในกรณีระบบบำบัดน้ำเสียที่มีการติดตั้งเครื่องตรวจวัดคุณภาพน้ำทั้งแบบ  
อัตโนมัติให้แนบผลการตรวจวัดคุณภาพน้ำทั้งทุกวันแยกตามพารามิเตอร์  
ที่ตรวจวัด และทำการสรุปผลเป็น สถิติและข้อมูลรายเดือน

ขอรับรองว่าการบันทึกสถิติและข้อมูลตามตารางข้างต้นถูกต้องทุกประการ

.....เจ้าของหรือผู้ครอบครองแหล่งกำเนิดมลพิษ  
(นายศุภจักร ทองลัม,นายบุญชัย อัครวโรทัย)

.....ผู้ควบคุมระบบบำบัดน้ำเสีย  
(.....)

.....ผู้รับจ้างให้บริการบำบัดน้ำเสีย  
(.....)

ใบอนุญาตเลขที่.....หมดอายุ.....  
ออกให้โดย .....









**แบบ ทส. ๑**  
**แบบบันทึกรายละเอียดของสถิติและข้อมูลซึ่งแสดงผลการทำงานของระบบ**  
**บำบัดน้ำเสีย**  
**ของแหล่งกำเนิดมลพิษ**

แหล่งกำเนิดมลพิษ ตั้ง อยู่เลขที่... ๕๕๙... หมู่ที่..... - ....ซอย..... - .....  
 ถนน.....เพชรเกษม..... แขวง/ตำบล.....บางหว้า.....  
 เขต/อำเภอ.....ภาษีเจริญ.....  
 จังหวัด.....กรุงเทพมหานคร..... โทรศัพท์.....๐๒-๓๔๓ ๓๔๔๓.....  
 โทรสาร.....๐๒-๒๘๗ ๒๙๗๓-๔.....  
 มี.บริษัท ธนาการยูโอบี จำกัด(มหาชน)..เป็นเจ้าของหรือผู้ครอบครองแหล่งกำเนิดมลพิษ  
 ประกอบกิจการประเภท....อาคารสำนักงาน.....  
 ใบอนุญาตเลขที่ (ถ้ามี).....อ.๖ หมายเลข ๐๐๐๕๑๙..  
 ออกให้โดย.....สำนักงานโยธา กรุงเทพมหานคร..... หมดอายุ.... -.....  
 ซึ่ง มีแผนผังแสดงการทำงานของระบบบำบัดน้ำเสีย ดังนี้

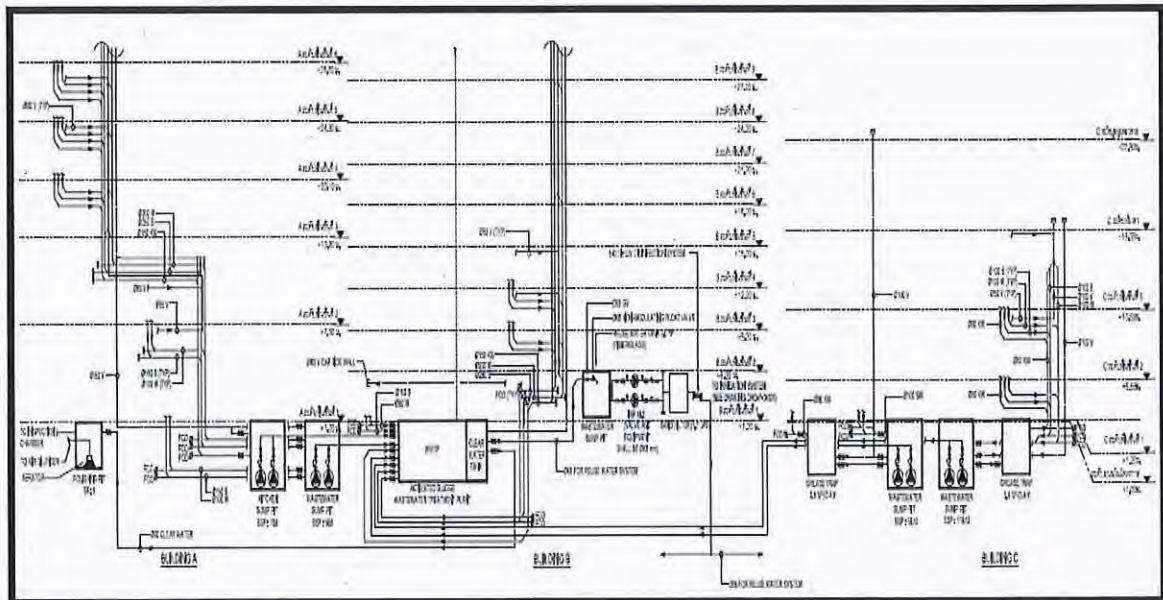

๕๕๙

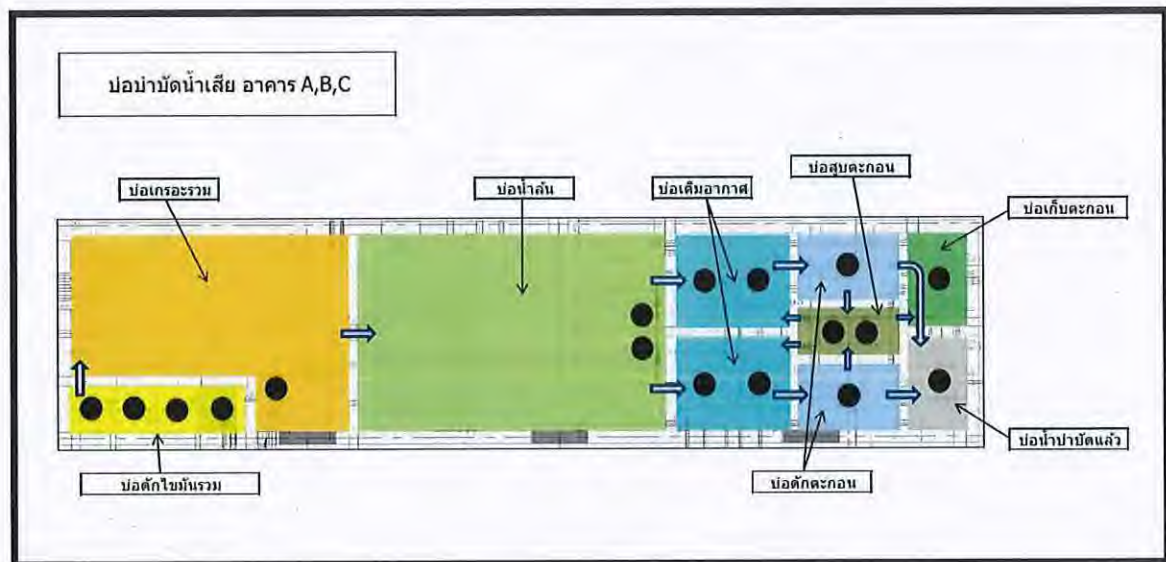
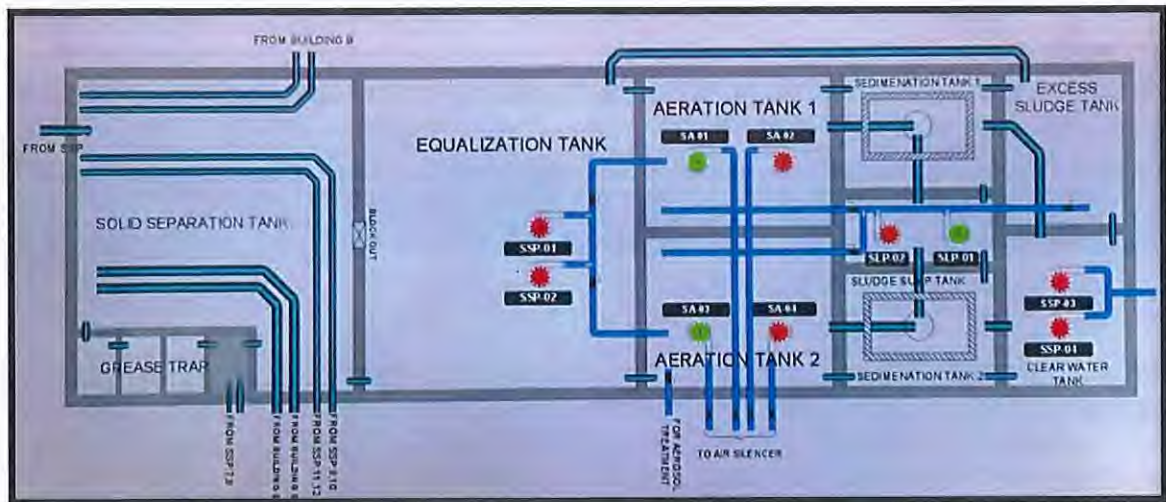

ได้จัดเก็บสถิติและข้อมูลแสดงผลการทำงานของระบบบำบัดน้ำเสียปรากฏตามตาราง  
ดังนี้

๕๕๘



- หมายเหตุ ๑. ให้กรอกสถิติและข้อมูลเฉพาะในกรณีที่มีสถิติและข้อมูลนั้นๆ ในแต่ละวัน  
๒. ในกรณีระบบบำบัดน้ำเสียที่มีการติดตั้งเครื่องตรวจวัดคุณภาพน้ำทิ้งแบบ  
อัตโนมัติให้แนบผลการตรวจวัดคุณภาพน้ำทิ้งทุกวันแยกตามพารามิเตอร์  
ที่ตรวจวัด และทำการสรุปผลเป็น สถิติและข้อมูลรายเดือน

ขอรับรองว่าการบันทึกสถิติและข้อมูลตามตารางข้างต้นถูกต้องทุกประการ

.....เจ้าของหรือผู้ครอบครองแหล่งกำเนิดมลพิษ  
(นายศุภจักร ทองลัม, นายบุญชัย อัสวอรุณทัย)

.....ผู้ควบคุมระบบบำบัดน้ำเสีย  
(.....)

.....ผู้รับจ้างให้บริการบำบัดน้ำเสีย  
(.....)

ใบอนุญาตเลขที่.....หมดอายุ.....  
ออกให้โดย .....

๕๕







**แบบ ทส. ๑**  
**แบบบันทึกรายละเอียดของสถิติและข้อมูลซึ่งแสดงผลการทำงานของระบบ**  
**บำบัดน้ำเสีย**  
**ของแหล่งกำเนิดมลพิษ**

แหล่งกำเนิดมลพิษ ตั้ง อยู่เลขที่... ๕๕๙... หมู่ที่..... - ....ซอย..... - .....  
 ถนน.....เพชรเกษม..... แขวง/ตำบล.....บางหว้า.....  
 เขต/อำเภอ.....ภาษีเจริญ.....  
 จังหวัด.....กรุงเทพมหานคร..... โทรศัพท์.....๐๒-๓๔๓ ๓๔๔๓.....  
 โทรสาร.....๐๒-๒๘๗ ๒๙๗๓-๔.....  
 มี.บริษัท ธนาคารยูโอบี จำกัด(มหาชน)..เป็นเจ้าของหรือผู้ครอบครองแหล่งกำเนิดมลพิษ  
 ประกอบกิจการประเภท.....อาคารสำนักงาน.....  
 ใบอนุญาตเลขที่ (ถ้ามี).....อ.๖ หมายเลข ๐๐๐๔๑๙..  
 ออกให้โดย.....สำนักการโยธา กรุงเทพมหานคร..... หมดอายุ.... -.....  
 ซึ่ง มีแผนผังแสดงการทำงานของระบบบำบัดน้ำเสีย ดังนี้

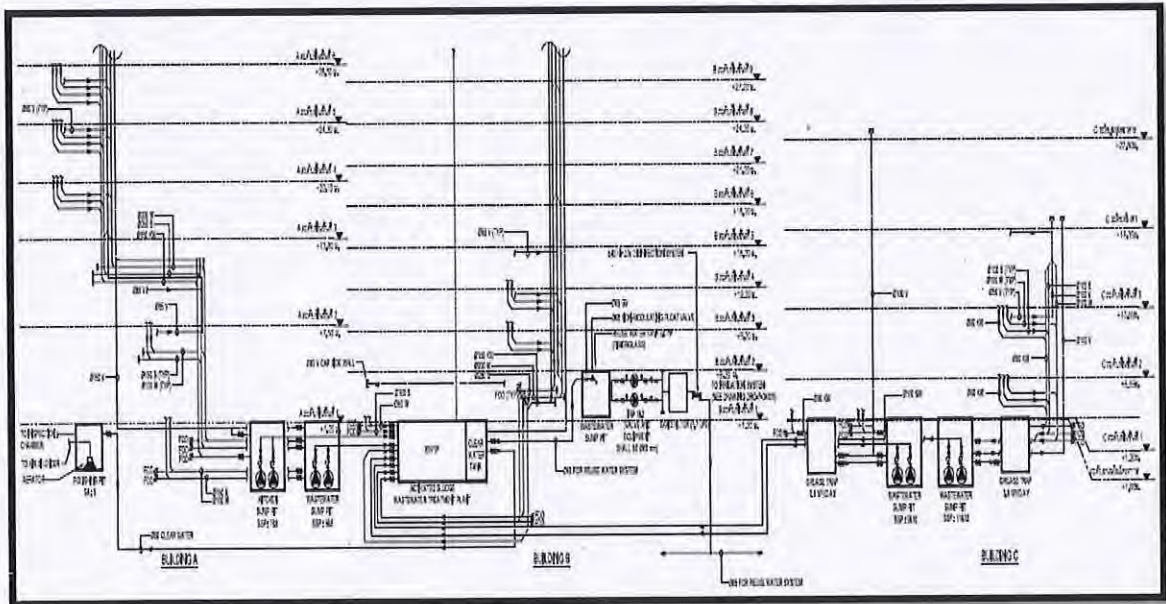

๕๕๙

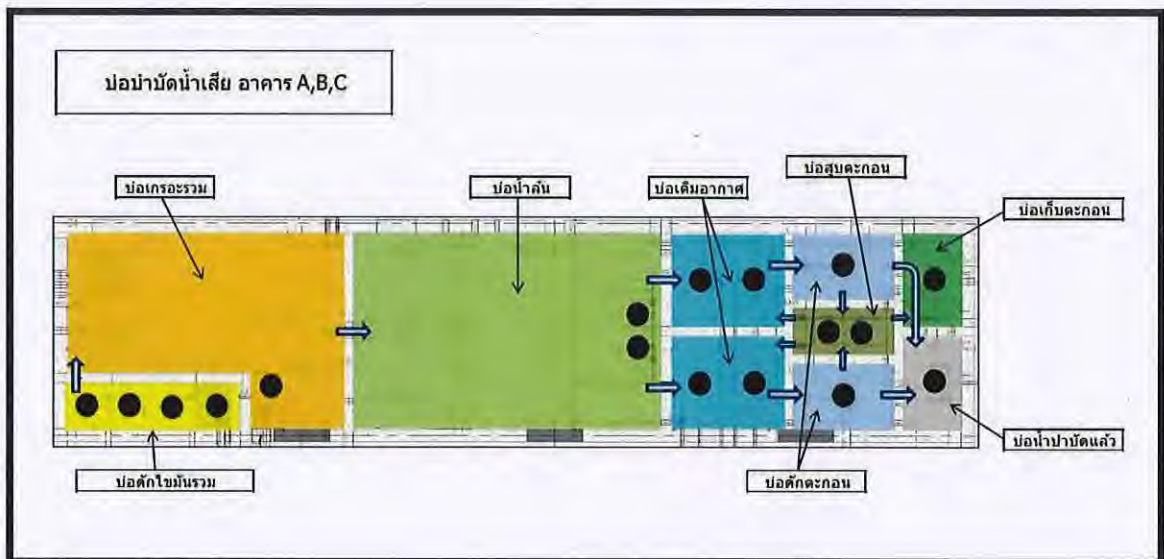
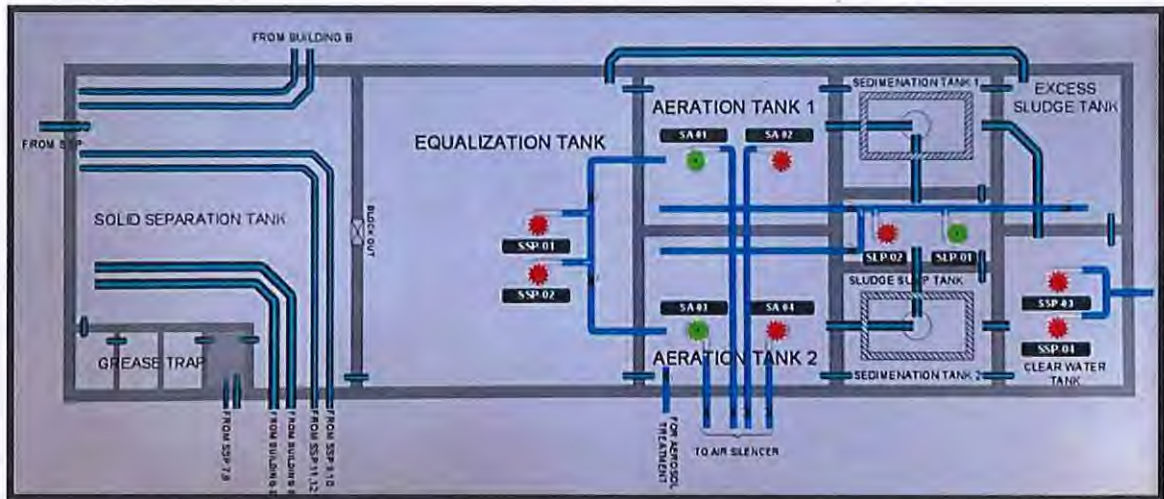

ได้จัดเก็บสถิติและข้อมูลแสดงผลการทำงานของระบบบำบัดน้ำเสียปรากฏตามตาราง  
ดังนี้

๕๕๕



- หมายเหตุ ๑. ให้กรอกสถิติและข้อมูลเฉพาะในกรณีที่มีสถิติและข้อมูลนั้นๆ ในแต่ละวัน  
๒. ในกรณีระบบบำบัดน้ำเสียที่มีการติดตั้งเครื่องตรวจวัดคุณภาพน้ำทั้งแบบ  
อัตโนมัติให้แนบผลการตรวจวัดคุณภาพน้ำทั้งทุกวันแยกตามพารามิเตอร์  
ที่ตรวจวัด และทำการสรุปผลเป็น สถิติและข้อมูลรายเดือน

ขอรับรองว่าการบันทึกสถิติและข้อมูลตามตารางข้างต้นถูกต้องทุกประการ

.....เจ้าของหรือผู้ครอบครองแหล่งกำเนิดมลพิษ  
(นายศุภจักร ทองลัม,นายบุญชัย อัสวอรุณทัย)

.....ผู้ควบคุมระบบบำบัดน้ำเสีย  
(.....)

.....ผู้รับจ้างให้บริการบำบัดน้ำเสีย  
(.....)

ใบอนุญาตเลขที่.....หมดอายุ.....  
ออกให้โดย .....

๕๕





แบบ ทส. ๒

รายงานสรุปผลการทำงานของระบบบำบัดน้ำเสีย

๑. ข้อมูลทั่วไป

แหล่งกำเนิดมลพิษ ตั้ง อยู่เลขที่..... ๕๕๙.....หมู่ที่.. - ..ซอย..... - .....  
ถนน.....เพชรเกษม..... แขวง/ตำบล.....บางหว้า.....  
เขต/อำเภอ.....ภาษีเจริญ.....  
จังหวัด.....กรุงเทพมหานคร..... โทรศัพท์.....๐๒-๓๔๓ ๓๔๔๓.....  
โทรสาร.....๐๒-๒๘๗ ๒๘๗๓-๔.....  
มี.....บริษัท ธนาคารยูโอพี จำกัด (มหาชน)..... เป็นเจ้าของหรือผู้ครอบครอง  
แหล่งกำเนิดมลพิษ  
ประกอบกิจการประเภท.....อาคารสำนักงาน.....  
ใบอนุญาตเลขที่ (ถ้ามี).....อ.๖ หมายเลข ๐๐๐๕๑๙.. ออกให้โดย.....สำนักงานโยธา กรุงเทพมหานคร.....  
หมดอายุ..... -.....

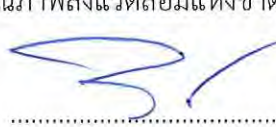
ในการนี้ขอรายงานสรุปผลการทำงานของระบบบำบัดน้ำเสียของแหล่งกำเนิดมลพิษสำหรับ เดือน  
.....พฤศจิกายน.. พ.ศ.....๒๕๖๗..... ตามที่ได้กำหนดในมาตรา ๘๐ แห่งพระราชบัญญัติส่งเสริมและ  
รักษาคุณภาพสิ่งแวดล้อมแห่งชาติ พ.ศ. ๒๕๓๕ ในฐานะ

  ..... เจ้าของหรือผู้ครอบครองแหล่งกำเนิดมลพิษ

(นายวิวัฒน์ เพชรกระจ่ายแสง ,นายบุญชัย อัครวรโนทัย)

..... ผู้ควบคุมระบบบำบัดน้ำเสีย

(.....)

ใบอนุญาตเลขที่..... หมดอายุ.....

..... ผู้รับจ้างให้บริการบำบัดน้ำเสีย

(.....)

ใบอนุญาตเลขที่..... หมดอายุ.....

ออกให้โดย .....

รับแล้ว  
วิวัฒน์  



## ๒. ข้อมูลเกี่ยวกับระบบบำบัดน้ำเสีย และแหล่งรองรับน้ำทิ้ง

- (๑) ประเภท/ชนิดของระบบบำบัดน้ำเสีย.....แบบเลี้ยงตะกอนเร่ง (Activated Sludge)  
ความสามารถในการรองรับน้ำเสียของระบบบำบัดน้ำเสีย.... ๑๒๐.....ลบ.ม./วัน  
(๒) การทำงานของระบบบำบัดน้ำเสีย ☒ แบบต่อเนื่อง..... ๒๔.....ชั่วโมง/วัน  
☐ แบบไม่ต่อเนื่อง  
(ระบุ).....  
(๓) อุปกรณ์และเครื่องมือที่ใช้ในระบบบำบัดน้ำเสีย ☒ เครื่องสูบน้ำ ☒ เครื่องเติมอากาศ  
☐ เครื่องกวน/ผสมน้ำเสีย ☐ เครื่องกวน/ผสมสารเคมี  
☒ เครื่องสูบลำตะกอน ☐ อื่น ๆ  
(ระบุ).....  
(๔) แหล่งรองรับน้ำทิ้ง (ระบุ).....ระบายลงท่อระบายน้ำสาธารณะ และบางส่วนนำไปรดต้นไม้  
ในพื้นที่.....  
หลังจากผ่านการบำบัดแล้ว...  
(๕) วิธีจัดการตะกอนที่เกิดขึ้นจากระบบบำบัดน้ำเสียและวิธีการกำจัด.....  
.....สูบกู้กำจัด.....

## ๓. สรุปผลการทำงานของระบบบำบัดน้ำเสียเป็นรายเดือน

- (๑) ปริมาณการใช้ไฟฟ้าของระบบบำบัดน้ำเสีย (หน่วย).....๓,๒๙๑.๐๐.....  
(๒) ปริมาณน้ำใช้ทุกกิจกรรมในแหล่งกำเนิดมลพิษ (ลบ.ม.)...๔,๘๓๔.๐๐.....  
(๓) ปริมาณน้ำเสียที่เข้าระบบบำบัดน้ำเสีย (ลบ.ม.).....๑,๙๓๐.๐๐.....  
(๔) การระบายน้ำทิ้งจากระบบบำบัดน้ำเสีย.....ระบาย.....  
(๕) ปริมาณสารเคมีหรือสารสกัดชีวภาพที่ใช้ (ลิตรหรือกิโลกรัม)....ไม่ใช่.....  
(๖) การทำงานของระบบบำบัดน้ำเสียและอุปกรณ์  
- ระบบบำบัดน้ำเสีย ☒ ปกติ ☐ ผิดปกติ  
(ระบุ).....  
- เครื่องสูบน้ำ ☒ ปกติ ☐ ผิดปกติ  
(ระบุ).....  
- เครื่องเติมอากาศ ☒ ปกติ ☐ ผิดปกติ  
(ระบุ).....  
- เครื่องกวน/ผสมน้ำเสีย ☐ ปกติ ☐ ผิดปกติ (ระบุ)...ไม่มี.....  
- เครื่องกวน/ผสมสารเคมี ☐ ปกติ ☐ ผิดปกติ (ระบุ).....ไม่มี.....  
- เครื่องสูบลำตะกอน ☒ ปกติ ☐ ผิดปกติ  
(ระบุ).....  
- อื่นๆ..... ☐ ปกติ ☐ ผิดปกติ  
(ระบุ).....

รับ  
๕  
๕

(๓) ปริมาณตะกอนส่วนเกินจากระบบบำบัดน้ำเสียที่นำไปกำจัด..(ลบ.ม.)..๑๘.๔๐..

(๔) ปัญหา อุปสรรค และแนวทางแก้ไข.....ไม่มี.....

- คำเตือน ๑. เจ้าของหรือผู้ครอบครองแหล่งกำเนิดมลพิษ ผู้ควบคุมระบบบำบัดน้ำเสีย หรือผู้รับจ้างให้บริการบำบัดน้ำเสียผู้ใดไม่จัดเก็บสถิติ ข้อมูล หรือไม่ทำบันทึกหรือรายงานตามมาตรา ๘๐ ต้องระวางโทษจำคุกไม่เกินหนึ่งเดือน หรือปรับไม่เกินหนึ่งหมื่นบาท หรือทั้งจำทั้งปรับตามมาตรา ๑๐๖
๒. ผู้ควบคุมระบบบำบัดน้ำเสียหรือผู้รับจ้างให้บริการบำบัดน้ำเสียผู้ใดทำบันทึกหรือรายงานโดยแสดงข้อความอันเป็นเท็จ ต้องระวางโทษจำคุกไม่เกินหนึ่งปี หรือ ปรับไม่เกินหนึ่งแสนบาท หรือทั้งจำทั้งปรับตามมาตรา ๑๐๗

3/1/25  
9/5/25

**แบบ ทส. ๑**  
**แบบบันทึกรายละเอียดของสถิติและข้อมูลซึ่งแสดงผลการทำงานของระบบ**  
**บำบัดน้ำเสีย**  
**ของแหล่งกำเนิดมลพิษ**

แหล่งกำเนิดมลพิษ ตั้ง อยู่เลขที่... ๕๕๙... หมู่ที่..... - ....ซอย..... - .....  
ถนน.....เพชรเกษม..... แขวง/ตำบล.....บางหว้า.....  
เขต/อำเภอ.....ภาษีเจริญ.....  
จังหวัด.....กรุงเทพมหานคร..... โทรศัพท์.....๐๒-๓๔๓ ๓๔๔๓.....  
โทรสาร.....๐๒-๒๘๗ ๒๙๗๓-๔.....  
มี.บริษัท ธนาครยูโอบี จำกัด(มหาชน)..เป็นเจ้าของหรือผู้ครอบครองแหล่งกำเนิดมลพิษ  
ประกอบกิจการประเภท.....อาคารสำนักงาน.....  
ใบอนุญาตเลขที่ (ถ้ามี).....อ.๖ หมายเลข ๐๐๐๕๑๙.....  
ออกให้โดย.....สำนักการโยธา กรุงเทพมหานคร..... หมดยอายุ.... -.....  
ซึ่ง มีแผนผังแสดงการทำงานของระบบบำบัดน้ำเสีย ดังนี้

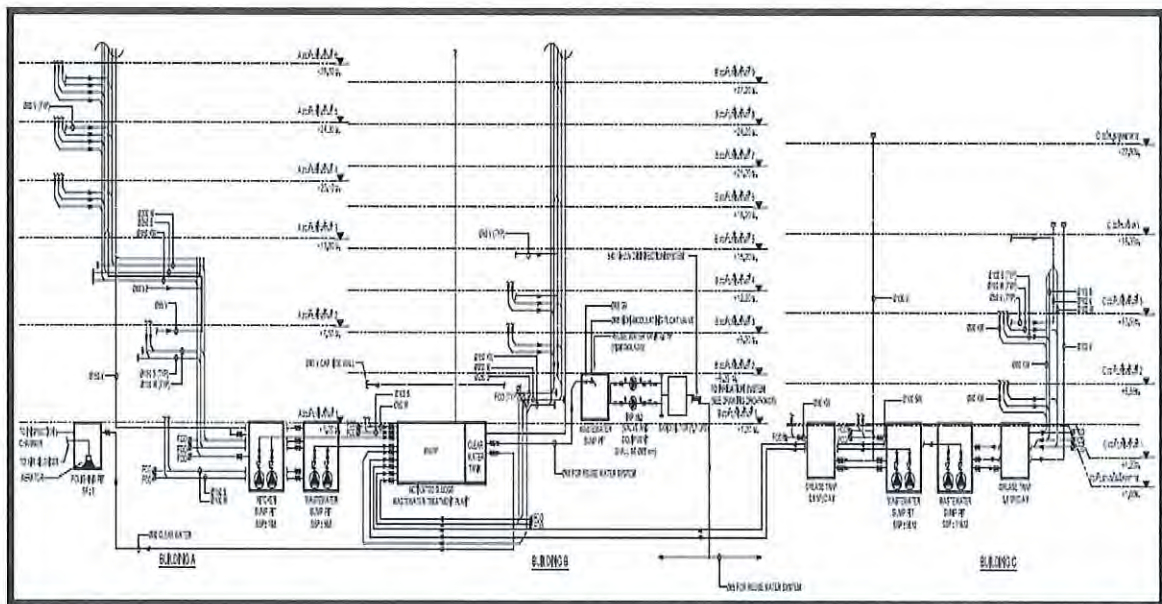

๕๕๙



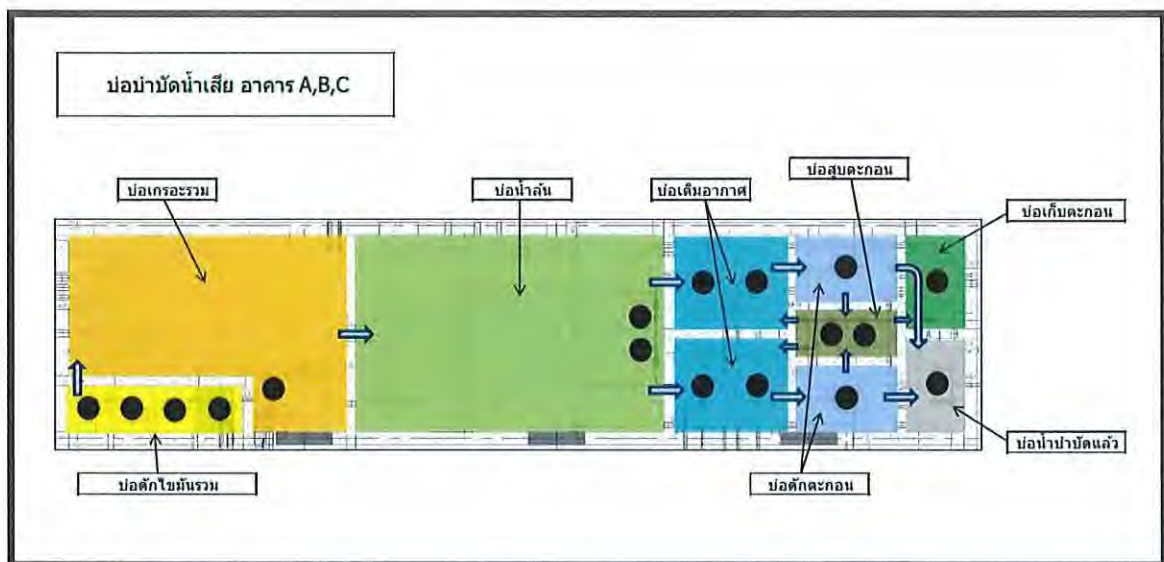
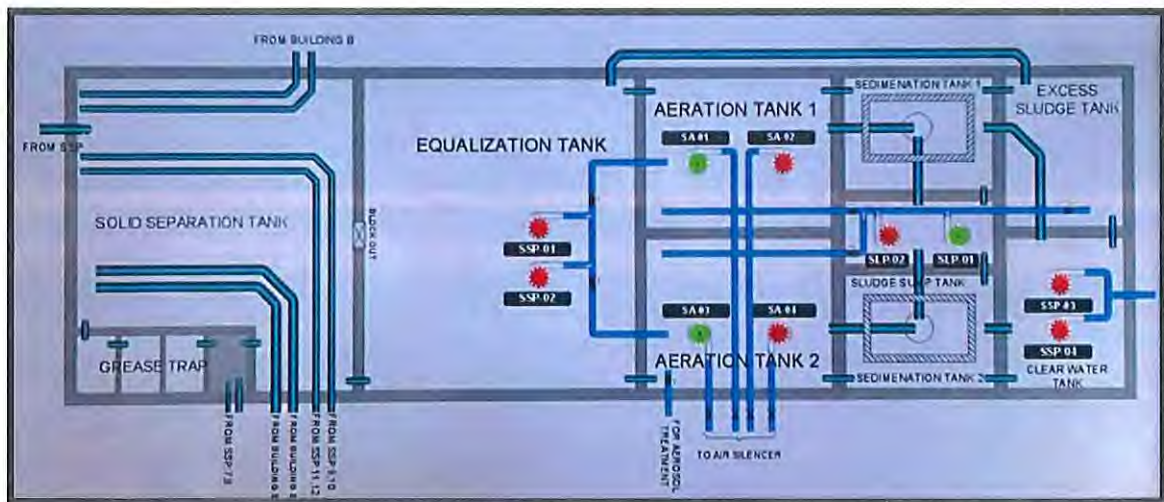

ได้จัดเก็บสถิติและข้อมูลแสดงผลการทำงานของระบบบำบัดน้ำเสียปรากฏตามตาราง  
ดังนี้

๑๕๖

- หมายเหตุ ๑. ให้กรอกสถิติและข้อมูลเฉพาะในกรณีที่มีสถิติและข้อมูลนั้นๆ ในแต่ละวัน  
๒. ในกรณีระบบบำบัดน้ำเสียที่มีการติดตั้งเครื่องตรวจวัดคุณภาพน้ำทิ้งแบบ  
อัตโนมัติให้แนบผลการตรวจวัดคุณภาพน้ำทิ้งทุกวันแยกตามพารามิเตอร์  
ที่ตรวจวัด และทำการสรุปผลเป็น สถิติและข้อมูลรายเดือน

ขอรับรองว่าการบันทึกสถิติและข้อมูลตามตารางข้างต้นถูกต้องทุกประการ

.....เจ้าของหรือผู้ครอบครองแหล่งกำเนิดมลพิษ  
(นายศุภจักร ทองลิ่ม,นายบุญชัย อัสวอรุณทัย)

.....ผู้ควบคุมระบบบำบัดน้ำเสีย  
(.....)

.....ผู้รับจ้างให้บริการบำบัดน้ำเสีย  
(.....)

ใบอนุญาตเลขที่.....หมดอายุ.....  
ออกให้โดย .....

๕๕



วัน เดือน ปี	สถิติและข้อมูลที่ได้จากแหล่งกำเนิดมลพิษ											ปริมาณ การใช้น้ำ ไฟฟ้าของ ระบบ บำบัดน้ำ เสีย (หน่วย)	ปริมาณ น้ำใช้ ในทุก กิจกรรม ของ แหล่งกำเนิด มลพิษ (ลบ.ม.)	ปริมาณน้ำ เสียที่เข้า ระบบ บำบัดน้ำเสีย (ลบ.ม.)	การระบาย น้ำทิ้งจาก ระบบ บำบัดน้ำเสีย (ระบาย/ ไม่ระบาย)	ปริมาณ สารเคมีหรือ สารสกัด ชีวภาพที่ใช้ (ชื่อ/ ปริมาณ/ ปริมาณ/ ไม่ระบาย) (ลิตรหรือ กิโลกรัม)	การทำงานของระบบบำบัดน้ำเสีย						ปริมาณ ตะกอน ส่วนเกิน ที่เกิดขึ้นจาก ระบบบำบัด น้ำเสียที่ นำไป กำจัด (ลบ.ม.)	ปัญหา อุปสรรค และ แนวทาง แก้ไข
	ระบบบำบัด น้ำเสีย (ปกติ/ ผิดปกติ)	เครื่อง สูบน้ำ (ปกติ/ ผิดปกติ)	เครื่องเติม อากาศ (ปกติ/ ผิดปกติ)	เครื่องกวน/ ผสมน้ำเสีย (ปกติ/ ผิดปกติ)	เครื่องกวน/ ผสมสารเคมี (ปกติ/ ผิดปกติ)	อื่นๆ (ระบุ) (ปกติ/ ผิดปกติ/ ผิดปกติ)																		

01/12/67	221.2	94.0	49.6	ระบาย	ไม่ใช้	ปกติ	ปกติ	ปกติ	ไม่มี	ปกติ	ยังไม่ได้	ไม่มี	วอดพงษ์
02/12/67	255.9	181.0	86.4	ระบาย	ไม่ใช้	ปกติ	ปกติ	ปกติ	ไม่มี	ปกติ	ยังไม่ได้	ไม่มี	วอดพงษ์
03/12/67	246.5	94.0	24.8	ระบาย	ไม่ใช้	ปกติ	ปกติ	ปกติ	ไม่มี	ปกติ	ยังไม่ได้	ไม่มี	ศิวดล
04/12/67	256.3	316.0	86.4	ระบาย	ไม่ใช้	ปกติ	ปกติ	ปกติ	ไม่มี	ปกติ	ยังไม่ได้	ไม่มี	ศิวดล
05/12/67	205.8	56.0	78.0	ระบาย	ไม่ใช้	ปกติ	ปกติ	ปกติ	ไม่มี	ปกติ	ยังไม่ได้	ไม่มี	ศิวดล
06/12/67	253.0	183.0	76.0	ระบาย	ไม่ใช้	ปกติ	ปกติ	ปกติ	ไม่มี	ปกติ	ยังไม่ได้	ไม่มี	ศิวดล
07/12/67	212.7	95.0	44.0	ระบาย	ไม่ใช้	ปกติ	ปกติ	ปกติ	ไม่มี	ปกติ	ยังไม่ได้	ไม่มี	ศิวดล
08/12/67	216.8	71.0	28.0	ระบาย	ไม่ใช้	ปกติ	ปกติ	ปกติ	ไม่มี	ปกติ	ยังไม่ได้	ไม่มี	ศิวดล
09/12/67	256.4	168.0	82.4	ระบาย	ไม่ใช้	ปกติ	ปกติ	ปกติ	ไม่มี	ปกติ	ยังไม่ได้	ไม่มี	ศักดิ์สิทธิ์
10/12/67	215.3	71.0	27.2	ระบาย	ไม่ใช้	ปกติ	ปกติ	ปกติ	ไม่มี	ปกติ	ยังไม่ได้	ไม่มี	ศักดิ์สิทธิ์
11/12/67	249.2	196.0	88.0	ระบาย	ไม่ใช้	ปกติ	ปกติ	ปกติ	ไม่มี	ปกติ	ยังไม่ได้	ไม่มี	ศักดิ์สิทธิ์
12/12/67	248.7	186.0	85.6	ระบาย	ไม่ใช้	ปกติ	ปกติ	ปกติ	ไม่มี	ปกติ	ยังไม่ได้	ไม่มี	ศักดิ์สิทธิ์
13/12/67	253.6	204.0	80.0	ระบาย	ไม่ใช้	ปกติ	ปกติ	ปกติ	ไม่มี	ปกติ	ยังไม่ได้	ไม่มี	ฤทธิ์เกียรติ
14/12/67	208.5	96.0	48.8	ระบาย	ไม่ใช้	ปกติ	ปกติ	ปกติ	ไม่มี	ปกติ	ยังไม่ได้	ไม่มี	ฤทธิ์เกียรติ
15/12/67	220.6	52.0	16.8	ระบาย	ไม่ใช้	ปกติ	ปกติ	ปกติ	ไม่มี	ปกติ	ยังไม่ได้	ไม่มี	อรรถพล
16/12/67	265.6	185.0	87.2	ระบาย	ไม่ใช้	ปกติ	ปกติ	ปกติ	ไม่มี	ปกติ	ยังไม่ได้	ไม่มี	คนิสร
17/12/67	245.5	198.0	84.0	ระบาย	ไม่ใช้	ปกติ	ปกติ	ปกติ	ไม่มี	ปกติ	ยังไม่ได้	ไม่มี	อรรถพล
18/12/67	255.2	214.0	80.0	ระบาย	ไม่ใช้	ปกติ	ปกติ	ปกติ	ไม่มี	ปกติ	ยังไม่ได้	ไม่มี	อรรถพล
19/12/67	244.5	179.0	87.2	ระบาย	ไม่ใช้	ปกติ	ปกติ	ปกติ	ไม่มี	ปกติ	ยังไม่ได้	ไม่มี	สมิตชัย
20/12/67	256.7	189.0	83.2	ระบาย	ไม่ใช้	ปกติ	ปกติ	ปกติ	ไม่มี	ปกติ	ยังไม่ได้	ไม่มี	สมิตชัย
21/12/67	214.0	93.0	41.6	ระบาย	ไม่ใช้	ปกติ	ปกติ	ปกติ	ไม่มี	ปกติ	ยังไม่ได้	ไม่มี	สมิตชัย
22/12/67	224.6	76.0	44.0	ระบาย	ไม่ใช้	ปกติ	ปกติ	ปกติ	ไม่มี	ปกติ	ยังไม่ได้	ไม่มี	อรรถพล
23/12/67	220.2	183.0	86.4	ระบาย	ไม่ใช้	ปกติ	ปกติ	ปกติ	ไม่มี	ปกติ	ยังไม่ได้	ไม่มี	สมิตชัย
24/12/67	271.1	186.0	87.2	ระบาย	ไม่ใช้	ปกติ	ปกติ	ปกติ	ไม่มี	ปกติ	ยังไม่ได้	ไม่มี	อรรถพล
25/12/67	259.7	167.0	84.8	ระบาย	ไม่ใช้	ปกติ	ปกติ	ปกติ	ไม่มี	ปกติ	ยังไม่ได้	ไม่มี	อรรถพล
26/12/67	244.2	184.0	82.4	ระบาย	ไม่ใช้	ปกติ	ปกติ	ปกติ	ไม่มี	ปกติ	ยังไม่ได้	ไม่มี	คนิสร
27/12/67	202.2	163.0	84.0	ระบาย	ไม่ใช้	ปกติ	ปกติ	ปกติ	ไม่มี	ปกติ	ยังไม่ได้	ไม่มี	คนิสร
28/12/67	274.3	60.0	22.4	ระบาย	ไม่ใช้	ปกติ	ปกติ	ปกติ	ไม่มี	ปกติ	ยังไม่ได้	ไม่มี	คนิสร
29/12/67	218.2	96.0	54.4	ระบาย	ไม่ใช้	ปกติ	ปกติ	ปกติ	ไม่มี	ปกติ	ยังไม่ได้	ไม่มี	สมิตชัย
30/12/67	243.9	83.0	49.6	ระบาย	ไม่ใช้	ปกติ	ปกติ	ปกติ	ไม่มี	ปกติ	ยังไม่ได้	ไม่มี	เจวลิท
31/12/67	223.4	66.0	26.4	ระบาย	ไม่ใช้	ปกติ	ปกติ	ปกติ	ไม่มี	ปกติ	ยังไม่ได้	ไม่มี	ศักดิ์สิทธิ์

#### 7.3.2 เอกสารสรุปผลการทำงานของระบบบำบัดน้ำเสียทุกเดือน (ทส. 2)

แบบ ทส. ๒  
รายงานสรุปผลการทำงานของระบบบำบัดน้ำเสีย

๑. ข้อมูลทั่วไป

แหล่งกำเนิดมลพิษ ตั้ง อยู่เลขที่..... ๕๕๙.....หมู่ที่.. - ..ซอย..... - .....  
ถนน.....เพชรเกษม..... แขวง/ตำบล.....บางหว้า.....  
เขต/อำเภอ.....ภาษีเจริญ.....  
จังหวัด.....กรุงเทพมหานคร..... โทรศัพท์.....๐๒-๓๔๓ ๓๔๔๓.....  
โทรสาร.....๐๒-๒๘๗ ๒๙๗๓-๔.....  
มี.....บริษัท ธนาคารยูโอพี จำกัด (มหาชน)..... เป็น  
เจ้าของหรือผู้ครอบครองแหล่งกำเนิดมลพิษ  
ประกอบกิจการประเภท.....อาคารสำนักงาน.....  
ใบอนุญาตเลขที่ (ถ้ามี).....อ.๖ หมายเลข ๐๐๐๕๑๙.. ออกให้โดย.....สำนักงานโยธา  
กรุงเทพมหานคร..... หมดอายุ.... -.....

(นายศุภจักร ทองลัม,นายบุญชัย อัสวอรุณทัย)

..... ผู้ควบคุมระบบบำบัดน้ำเสีย

(.....)

ใบอนุญาตเลขที่..... หมดอายุ.....

..... ผู้รับจ้างให้บริการบำบัดน้ำเสีย

(.....)

ใบอนุญาตเลขที่..... หมดอายุ.....

ออกให้โดย .....

๖๖๔  
๘/๘/๖๗

๕๕๙

## ๒. ข้อมูลเกี่ยวกับระบบบำบัดน้ำเสีย และแหล่งรองรับน้ำทิ้ง

- (๑) ประเภท/ชนิดของระบบบำบัดน้ำเสีย.....แบบเลี้ยงตะกอนเร่ง (Activated Sludge)  
ความสามารถในการรองรับน้ำเสียของระบบบำบัดน้ำเสีย.... ๑๒๐.....ลบ.ม./วัน  
(๒) การทำงานของระบบบำบัดน้ำเสีย ☒ แบบต่อเนื่อง..... ๒๔.....ชั่วโมง/วัน  
☐ แบบไม่ต่อเนื่อง  
(ระบุ).....  
(๓) อุปกรณ์และเครื่องมือที่ใช้ในระบบบำบัดน้ำเสีย ☒ เครื่องสูบน้ำ ☒ เครื่องเติมอากาศ  
☐ เครื่องกวน/ผสมน้ำเสีย ☐ เครื่องกวน/ผสมสารเคมี  
☒ เครื่องสูบลำตะกอน ☐ อื่น ๆ  
(ระบุ).....  
(๔) แหล่งรองรับน้ำทิ้ง (ระบุ).....ระบายลงท่อระบายน้ำสาธารณะ และบางส่วนนำไปรดต้นไม้  
ในพื้นที่.....  
หลังจากผ่านการบำบัดแล้ว...  
(๕) วิธีจัดการตะกอนที่เกิดขึ้นจากระบบบำบัดน้ำเสียและวิธีการกำจัด.....  
.....สูบกู้จัด.....

## ๓. สรุปผลการทำงานของระบบบำบัดน้ำเสียเป็นรายเดือน

- (๑) ปริมาณการใช้ไฟฟ้าของระบบบำบัดน้ำเสีย (หน่วย).....๗,๓๙๔.๗๐.....  
(๒) ปริมาณน้ำใช้ทุกกิจกรรมในแหล่งกำเนิดมลพิษ (ลบ.ม.)...๕,๐๒๕.๐๐.....  
(๓) ปริมาณน้ำเสียที่เข้าระบบบำบัดน้ำเสีย (ลบ.ม.).....๑,๙๗๐.๔๐.....  
(๔) การระบายน้ำทิ้งจากระบบบำบัดน้ำเสีย.....ระบาย.....  
(๕) ปริมาณสารเคมีหรือสารสกัดชีวภาพที่ใช้ (ลิตรหรือกิโลกรัม)....ไม่ใช่.....  
(๖) การทำงานของระบบบำบัดน้ำเสียและอุปกรณ์  
- ระบบบำบัดน้ำเสีย ☒ ปกติ ☐ ผิดปกติ  
(ระบุ).....  
- เครื่องสูบน้ำ ☒ ปกติ ☐ ผิดปกติ  
(ระบุ).....  
- เครื่องเติมอากาศ ☒ ปกติ ☐ ผิดปกติ  
(ระบุ).....  
- เครื่องกวน/ผสมน้ำเสีย ☐ ปกติ ☐ ผิดปกติ (ระบุ)...ไม่มี.....  
- เครื่องกวน/ผสมสารเคมี ☐ ปกติ ☐ ผิดปกติ (ระบุ)....ไม่มี.....  
- เครื่องสูบลำตะกอน ☒ ปกติ ☐ ผิดปกติ  
(ระบุ).....  
- อื่นๆ..... ☐ ปกติ ☐ ผิดปกติ  
(ระบุ).....

๕๕๘



(๓) ปริมาณตะกอนส่วนเกินจากระบบบำบัดน้ำเสียที่นำไปกำจัด..(ลบ.ม.)..๑๘.๕๐..

(๔) ปัญหา อุปสรรค และแนวทางแก้ไข.....ไม่มี.....

- คำเตือน ๑. เจ้าของหรือผู้ครอบครองแหล่งกำเนิดมลพิษ ผู้ควบคุมระบบบำบัดน้ำเสีย หรือผู้รับจ้างให้บริการบำบัดน้ำเสียผู้ใดไม่จัดเก็บสถิติ ข้อมูล หรือไม่ทำบันทึกหรือรายงานตามมาตรา ๘๐ ต้องระวางโทษจำคุกไม่เกินหนึ่งเดือน หรือปรับไม่เกินหนึ่งหมื่นบาท หรือทั้งจำทั้งปรับตามมาตรา ๑๐๖
๒. ผู้ควบคุมระบบบำบัดน้ำเสียหรือผู้รับจ้างให้บริการบำบัดน้ำเสียผู้ใดทำบันทึกหรือรายงานโดยแสดงข้อความอันเป็นเท็จ ต้องระวางโทษจำคุกไม่เกินหนึ่งปี หรือปรับไม่เกินหนึ่งแสนบาท หรือทั้งจำทั้งปรับตามมาตรา ๑๐๗

๕๕



แบบ ทส. ๒  
รายงานสรุปผลการทำงานของระบบบำบัดน้ำเสีย

๑. ข้อมูลทั่วไป

แหล่งกำเนิดมลพิษ ตั้ง อยู่เลขที่..... ๕๕๙.....หมู่ที่.. - ..ซอย..... - .....  
ถนน.....เพชรเกษม..... แขวง/ตำบล.....บางหว้า.....  
เขต/อำเภอ.....ภาษีเจริญ.....  
จังหวัด.....กรุงเทพมหานคร..... โทรศัพท์.....๐๒-๓๔๓ ๓๔๔๓.....  
โทรสาร.....๐๒-๒๘๗ ๒๙๗๓-๔.....  
มี.....บริษัท ธนาคารยูโอบี จำกัด (มหาชน)..... เป็น  
เจ้าของหรือผู้ครอบครองแหล่งกำเนิดมลพิษ  
ประกอบกิจการประเภท.....อาคารสำนักงาน.....  
ใบอนุญาตเลขที่ (ถ้ามี).....อ.๖ หมายเลข ๐๐๐๕๑๙.. ออกให้โดย.....สำนักงานโยธา  
กรุงเทพมหานคร..... หมดอายุ..... -.....

(นายศุภจักร ทองลิ้ม,นายบุญชัย อัศวอรุณทัต)

..... ผู้ควบคุมระบบบำบัดน้ำเสีย

(.....)

ใบอนุญาตเลขที่..... หมดอายุ.....

..... ผู้รับจ้างให้บริการบำบัดน้ำเสีย

(.....)

ใบอนุญาตเลขที่..... หมดอายุ.....

ออกให้โดย .....

รับเรื่อง 11/11/57

12/9/57

๕๕๙

## ๒. ข้อมูลเกี่ยวกับระบบบำบัดน้ำเสีย และแหล่งรองรับน้ำทิ้ง

- (๑) ประเภท/ชนิดของระบบบำบัดน้ำเสีย.....แบบเลี้ยงตะกอนเร่ง (Activated Sludge)  
ความสามารถในการรองรับน้ำเสียของระบบบำบัดน้ำเสีย.... ๑๒๐.....ลบ.ม./วัน  
(๒) การทำงานของระบบบำบัดน้ำเสีย ☒ แบบต่อเนื่อง..... ๒๔.....ชั่วโมง/วัน  
☐ แบบไม่ต่อเนื่อง  
(ระบุ).....  
(๓) อุปกรณ์และเครื่องมือที่ใช้ในระบบบำบัดน้ำเสีย ☒ เครื่องสูบน้ำ ☒ เครื่องเติมอากาศ  
☐ เครื่องกวน/ผสมน้ำเสีย ☐ เครื่องกวน/ผสมสารเคมี  
☒ เครื่องสูบลำตะกอน ☐ อื่น ๆ  
(ระบุ).....  
(๔) แหล่งรองรับน้ำทิ้ง (ระบุ).....ระบายลงท่อระบายน้ำสาธารณะ และบางส่วนนำไปรดต้นไม้  
ในพื้นที่.....  
หลังจากผ่านการบำบัดแล้ว...  
(๕) วิธีจัดการตะกอนที่เกิดขึ้นจากระบบบำบัดน้ำเสียและวิธีการกำจัด.....  
.....สุบกกำจัด.....

## ๓. สรุปผลการทำงานของระบบบำบัดน้ำเสียเป็นรายเดือน

- (๑) ปริมาณการใช้ไฟฟ้าของระบบบำบัดน้ำเสีย (หน่วย).....๗,๔๒๗.๔๐.....  
(๒) ปริมาณน้ำใช้ทุกกิจกรรมในแหล่งกำเนิดมลพิษ (ลบ.ม.)...๔,๙๗๔.๐๐.....  
(๓) ปริมาณน้ำเสียที่เข้าระบบบำบัดน้ำเสีย (ลบ.ม.).....๑,๙๘๑.๘๐.....  
(๔) การระบายน้ำทิ้งจากระบบบำบัดน้ำเสีย.....ระบาย.....  
(๕) ปริมาณสารเคมีหรือสารสกัดชีวภาพที่ใช้ (ลิตรหรือกิโลกรัม)....ไม่ใช่.....  
(๖) การทำงานของระบบบำบัดน้ำเสียและอุปกรณ์  
- ระบบบำบัดน้ำเสีย ☒ ปกติ ☐ ผิดปกติ  
(ระบุ).....  
- เครื่องสูบน้ำ ☒ ปกติ ☐ ผิดปกติ  
(ระบุ).....  
- เครื่องเติมอากาศ ☒ ปกติ ☐ ผิดปกติ  
(ระบุ).....  
- เครื่องกวน/ผสมน้ำเสีย ☐ ปกติ ☐ ผิดปกติ (ระบุ)...ไม่มี.....  
- เครื่องกวน/ผสมสารเคมี ☐ ปกติ ☐ ผิดปกติ (ระบุ).....ไม่มี.....  
- เครื่องสูบลำตะกอน ☒ ปกติ ☐ ผิดปกติ  
(ระบุ).....  
- อื่นๆ..... ☐ ปกติ ☐ ผิดปกติ  
(ระบุ).....



(๓) ปริมาณตะกอนส่วนเกินจากระบบบำบัดน้ำเสียที่นำไปกำจัด..(ลบ.ม.)..๑๘.๔๐..

(๔) ปัญหา อุปสรรค และแนวทางแก้ไข.....ไม่มี.....

- คำเตือน ๑. เจ้าของหรือผู้ครอบครองแหล่งกำเนิดมลพิษ ผู้ควบคุมระบบบำบัดน้ำเสีย หรือผู้รับจ้างให้บริการบำบัดน้ำเสียผู้ใดไม่จัดเก็บสถิติ ข้อมูล หรือไม่ทำบันทึกหรือรายงานตามมาตรา ๘๐ ต้องระวางโทษจำคุกไม่เกินหนึ่งเดือน หรือปรับไม่เกินหนึ่งหมื่นบาท หรือทั้งจำทั้งปรับตามมาตรา ๑๐๖
๒. ผู้ควบคุมระบบบำบัดน้ำเสียหรือผู้รับจ้างให้บริการบำบัดน้ำเสียผู้ใดทำบันทึกหรือรายงานโดยแสดงข้อความอันเป็นเท็จ ต้องระวางโทษจำคุกไม่เกินหนึ่งปี หรือปรับไม่เกินหนึ่งแสนบาท หรือทั้งจำทั้งปรับตามมาตรา ๑๐๗



แบบ ทส. ๒  
รายงานสรุปผลการทำงานของระบบบำบัดน้ำเสีย

๑. ข้อมูลทั่วไป

แหล่งกำเนิดมลพิษ ตั้ง อยู่เลขที่..... ๕๕๙.....หมู่ที่.. - ..ซอย..... - .....  
ถนน.....เพชรเกษม..... แขวง/ตำบล.....บางหว้า.....  
เขต/อำเภอ.....ภาษีเจริญ.....  
จังหวัด.....กรุงเทพมหานคร..... โทรศัพท์.....๐๒-๓๔๓ ๓๔๔๓.....  
โทรสาร.....๐๒-๒๘๗ ๒๙๗๓-๔.....  
มี.....บริษัท ธนาการยูโอบี จำกัด (มหาชน)..... เป็น  
เจ้าของหรือผู้ครอบครองแหล่งกำเนิดมลพิษ  
ประกอบกิจการประเภท.....อาคารสำนักงาน.....  
ใบอนุญาตเลขที่ (ถ้ามี).....อ.๖ หมายเลข ๐๐๐๕๑๙.. ออกให้โดย.....สำนักงานโยธา  
กรุงเทพมหานคร..... หมดอายุ..... -.....

..... ผู้ควบคุมระบบบำบัดน้ำเสีย  
(.....)  
ใบอนุญาตเลขที่..... หมดอายุ.....  
..... ผู้รับจ้างให้บริการบำบัดน้ำเสีย  
(.....)  
ใบอนุญาตเลขที่..... หมดอายุ.....  
ออกให้โดย .....

  
15/๑๐/๖๕





## ๒. ข้อมูลเกี่ยวกับระบบบำบัดน้ำเสีย และแหล่งรองรับน้ำทิ้ง

- (๑) ประเภท/ชนิดของระบบบำบัดน้ำเสีย.....แบบเลี้ยงตะกอนเร่ง (Activated Sludge)  
ความสามารถในการรองรับน้ำเสียของระบบบำบัดน้ำเสีย.... ๑๒๐.....ลบ.ม./วัน  
(๒) การทำงานของระบบบำบัดน้ำเสีย ☒ แบบต่อเนื่อง..... ๒๔.....ชั่วโมง/วัน  
☐ แบบไม่ต่อเนื่อง  
(ระบุ).....  
(๓) อุปกรณ์และเครื่องมือที่ใช้ในระบบบำบัดน้ำเสีย ☒ เครื่องสูบน้ำ ☒ เครื่องเติมอากาศ  
☐ เครื่องกวน/ผสมน้ำเสีย ☐ เครื่องกวน/ผสมสารเคมี  
☒ เครื่องสูบลำตะกอน ☐ อื่น ๆ  
(ระบุ).....  
(๔) แหล่งรองรับน้ำทิ้ง (ระบุ).....ระบายลงท่อระบายน้ำสาธารณะ และบางส่วนนำไปรดต้นไม้  
ในพื้นที่.....  
หลังจากผ่านการบำบัดแล้ว...  
(๕) วิธีจัดการตะกอนที่เกิดขึ้นจากระบบบำบัดน้ำเสียและวิธีการกำจัด.....  
.....สูบกู้จัด.....

## ๓. สรุปผลการทำงานของระบบบำบัดน้ำเสียเป็นรายเดือน

- (๑) ปริมาณการใช้ไฟฟ้าของระบบบำบัดน้ำเสีย (หน่วย).....๗,๑๖๙.๒๐.....  
(๒) ปริมาณน้ำใช้ทุกกิจกรรมในแหล่งกำเนิดมลพิษ (ลบ.ม.)...๔,๘๒๒.๐๐.....  
(๓) ปริมาณน้ำเสียที่เข้าระบบบำบัดน้ำเสีย (ลบ.ม.).....๑,๙๔๑.๔๐.....  
(๔) การระบายน้ำทิ้งจากระบบบำบัดน้ำเสีย.....ระบาย.....  
(๕) ปริมาณสารเคมีหรือสารสกัดชีวภาพที่ใช้ (ลิตรหรือกิโลกรัม)....ไม่ใช่.....  
(๖) การทำงานของระบบบำบัดน้ำเสียและอุปกรณ์  
- ระบบบำบัดน้ำเสีย ☒ ปกติ ☐ ผิดปกติ  
(ระบุ).....  
- เครื่องสูบน้ำ ☒ ปกติ ☐ ผิดปกติ  
(ระบุ).....  
- เครื่องเติมอากาศ ☒ ปกติ ☐ ผิดปกติ  
(ระบุ).....  
- เครื่องกวน/ผสมน้ำเสีย ☐ ปกติ ☐ ผิดปกติ (ระบุ)...ไม่มี.....  
- เครื่องกวน/ผสมสารเคมี ☐ ปกติ ☐ ผิดปกติ (ระบุ)....ไม่มี.....  
- เครื่องสูบลำตะกอน ☒ ปกติ ☐ ผิดปกติ  
(ระบุ).....  
- อื่นๆ..... ☐ ปกติ ☐ ผิดปกติ  
(ระบุ).....

๑๕๕

(๓) ปริมาณตะกอนส่วนเกินจากระบบบำบัดน้ำเสียที่นำไปกำจัด..(ลบ.ม.)..๑๘.๔๐..

(๘) ปัญหา อุปสรรค และแนวทางแก้ไข.....ไม่มี.....

- คำเตือน ๑. เจ้าของหรือผู้ครอบครองแหล่งกำเนิดมลพิษ ผู้ควบคุมระบบบำบัดน้ำเสีย หรือผู้รับจ้างให้บริการบำบัดน้ำเสียผู้ใดไม่จัดเก็บสถิติ ข้อมูล หรือไม่ทำบันทึกหรือรายงานตามมาตรา ๘๐ ต้องระวางโทษจำคุกไม่เกินหนึ่งเดือน หรือปรับไม่เกินหนึ่งหมื่นบาท หรือทั้งจำทั้งปรับตามมาตรา ๑๐๖
๒. ผู้ควบคุมระบบบำบัดน้ำเสียหรือผู้รับจ้างให้บริการบำบัดน้ำเสียผู้ใดทำบันทึกหรือรายงานโดยแสดงข้อความอันเป็นเท็จ ต้องระวางโทษจำคุกไม่เกินหนึ่งปี หรือปรับไม่เกินหนึ่งแสนบาท หรือทั้งจำทั้งปรับตามมาตรา ๑๐๗





แบบ ทส. ๒  
รายงานสรุปผลการทำงานของระบบบำบัดน้ำเสีย

๑. ข้อมูลทั่วไป

แหล่งกำเนิดมลพิษ ตั้ง อยู่เลขที่..... ๕๕๙.....หมู่ที่.. - ..ซอย..... - .....  
ถนน.....เพชรเกษม..... แขวง/ตำบล.....บางหว้า.....  
เขต/อำเภอ.....ภาษีเจริญ.....  
จังหวัด.....กรุงเทพมหานคร..... โทรศัพท์.....๐๒-๓๔๓ ๓๔๔๓.....  
โทรสาร.....๐๒-๒๘๗ ๒๙๗๓-๔.....  
มี.....บริษัท ธนาคารยูโอพี จำกัด (มหาชน)..... เป็น  
เจ้าของหรือผู้ครอบครองแหล่งกำเนิดมลพิษ  
ประกอบกิจการประเภท.....อาคารสำนักงาน.....  
ใบอนุญาตเลขที่ (ถ้ามี).....อ.๖ หมายเลข ๐๐๐๕๑๙.. ออกให้โดย.....สำนักงานโยธา  
กรุงเทพมหานคร..... หมดอายุ.... -.....

(นายศุภจักร ทองลัม,นายบุญชัย อัสวอรุณทัต)

..... ผู้ควบคุมระบบบำบัดน้ำเสีย

(.....)

ใบอนุญาตเลขที่..... หมดอายุ.....

..... ผู้รับจ้างให้บริการบำบัดน้ำเสีย

(.....)

ใบอนุญาตเลขที่..... หมดอายุ.....

ออกให้โดย .....

๕๐/๑๖  
๑๖  
๑๒/๑๑/๖๔

๕๕



## ๒. ข้อมูลเกี่ยวกับระบบบำบัดน้ำเสีย และแหล่งรองรับน้ำทิ้ง

- (๑) ประเภท/ชนิดของระบบบำบัดน้ำเสีย.....แบบเลี้ยงตะกอนเร่ง (Activated Sludge)  
ความสามารถในการรองรับน้ำเสียของระบบบำบัดน้ำเสีย.... ๑๒๐.....ลบ.ม./วัน  
(๒) การทำงานของระบบบำบัดน้ำเสีย ☒ แบบต่อเนื่อง..... ๒๔.....ชั่วโมง/วัน  
☐ แบบไม่ต่อเนื่อง  
(ระบุ).....  
(๓) อุปกรณ์และเครื่องมือที่ใช้ในระบบบำบัดน้ำเสีย ☒ เครื่องสูบน้ำ ☒ เครื่องเติมอากาศ  
☐ เครื่องกวน/ผสมน้ำเสีย ☐ เครื่องกวน/ผสมสารเคมี  
☒ เครื่องสูบลำตะกอน ☐ อื่น ๆ  
(ระบุ).....  
(๔) แหล่งรองรับน้ำทิ้ง (ระบุ).....ระบายลงท่อระบายน้ำสาธารณะ และบางส่วนนำไปรดต้นไม้  
ในพื้นที่.....  
หลังจากผ่านการบำบัดแล้ว...  
(๕) วิธีจัดการตะกอนที่เกิดขึ้นจากระบบบำบัดน้ำเสียและวิธีการกำจัด.....  
.....สูบกักจัด.....

## ๓. สรุปผลการทำงานของระบบบำบัดน้ำเสียเป็นรายเดือน

- (๑) ปริมาณการใช้ไฟฟ้าของระบบบำบัดน้ำเสีย (หน่วย).....๗,๔๑๖.๓๐.....  
(๒) ปริมาณน้ำใช้ทุกกิจกรรมในแหล่งกำเนิดมลพิษ (ลบ.ม.)...๔,๖๓๑.๐๐.....  
(๓) ปริมาณน้ำเสียที่เข้าระบบบำบัดน้ำเสีย (ลบ.ม.).....๑,๙๕๑.๖๐.....  
(๔) การระบายน้ำทิ้งจากระบบบำบัดน้ำเสีย.....ระบาย.....  
(๕) ปริมาณสารเคมีหรือสารสกัดชีวภาพที่ใช้ (ลิตรหรือกิโลกรัม)....ไม่ใช้.....  
(๖) การทำงานของระบบบำบัดน้ำเสียและอุปกรณ์  
- ระบบบำบัดน้ำเสีย ☒ ปกติ ☐ ผิดปกติ  
(ระบุ).....  
- เครื่องสูบน้ำ ☒ ปกติ ☐ ผิดปกติ  
(ระบุ).....  
- เครื่องเติมอากาศ ☒ ปกติ ☐ ผิดปกติ  
(ระบุ).....  
- เครื่องกวน/ผสมน้ำเสีย ☐ ปกติ ☐ ผิดปกติ (ระบุ)...ไม่มี.....  
- เครื่องกวน/ผสมสารเคมี ☐ ปกติ ☐ ผิดปกติ (ระบุ)....ไม่มี.....  
- เครื่องสูบลำตะกอน ☒ ปกติ ☐ ผิดปกติ  
(ระบุ).....  
- อื่นๆ..... ☐ ปกติ ☐ ผิดปกติ  
(ระบุ).....

(๗) ปริมาณตะกอนส่วนเกินจากระบบบำบัดน้ำเสียที่นำไปกำจัด..(ลบ.ม.)..๑๘.๕๐..

(๘) ปัญหา อุปสรรค และแนวทางแก้ไข.....ไม่มี.....

- คำเตือน ๑. เจ้าของหรือผู้ครอบครองแหล่งกำเนิดมลพิษ ผู้ควบคุมระบบบำบัดน้ำเสีย หรือผู้รับจ้างให้บริการบำบัดน้ำเสียผู้ใดไม่จัดเก็บสถิติ ข้อมูล หรือไม่ทำบันทึกหรือรายงานตามมาตรา ๘๐ ต้องระวางโทษจำคุกไม่เกินหนึ่งเดือน หรือปรับไม่เกินหนึ่งหมื่นบาท หรือทั้งจำทั้งปรับตามมาตรา ๑๐๖
๒. ผู้ควบคุมระบบบำบัดน้ำเสียหรือผู้รับจ้างให้บริการบำบัดน้ำเสียผู้ใดทำบันทึกหรือรายงานโดยแสดงข้อความอันเป็นเท็จ ต้องระวางโทษจำคุกไม่เกินหนึ่งปี หรือ ปรับไม่เกินหนึ่งแสนบาท หรือทั้งจำทั้งปรับตามมาตรา ๑๐๗





**แบบ ทส. ๑**  
**แบบบันทึกรายละเอียดของสถิติและข้อมูลซึ่งแสดงผลการทำงานของระบบ**  
**บำบัดน้ำเสีย**  
**ของแหล่งกำเนิดมลพิษ**

แหล่งกำเนิดมลพิษ ตั้ง อยู่เลขที่... ๕๕๙... หมู่ที่..... - ....ซอย..... - .....  
 ถนน.....เพชรเกษม..... แขวง/ตำบล.....บางหว้า.....  
 เขต/อำเภอ.....ภาษีเจริญ.....  
 จังหวัด.....กรุงเทพมหานคร..... โทรศัพท์.....๐๒-๓๔๓ ๓๔๔๓.....  
 โทรสาร.....๐๒-๒๘๗ ๒๙๗๓-๔.....  
 มี.บริษัท ธนาคารยูโอบี จำกัด(มหาชน)..เป็นเจ้าของหรือผู้ครอบครองแหล่งกำเนิดมลพิษ  
 ประกอบกิจการประเภท.....อาคารสำนักงาน.....  
 ใบอนุญาตเลขที่ (ถ้ามี).....อ.๖ หมายเลข ๐๐๐๕๑๙..  
 ออกให้โดย.....สำนักงานโยธา กรุงเทพมหานคร..... หมดยุ..... -.....  
 ซึ่ง มีแผนผังแสดงการทำงานของระบบบำบัดน้ำเสีย ดังนี้

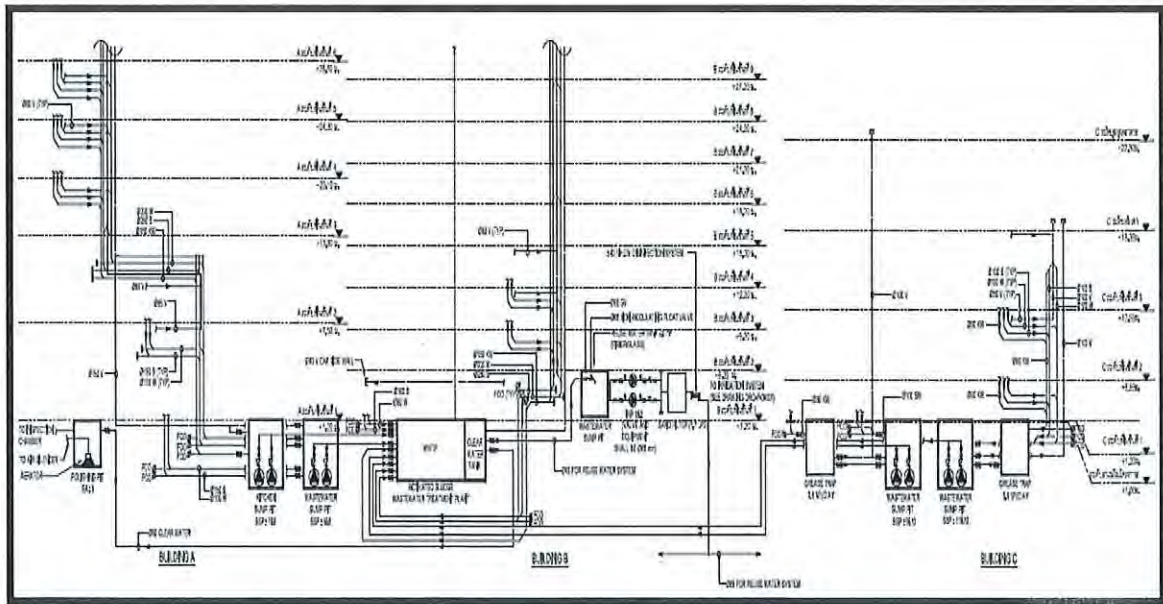

๕๕๙



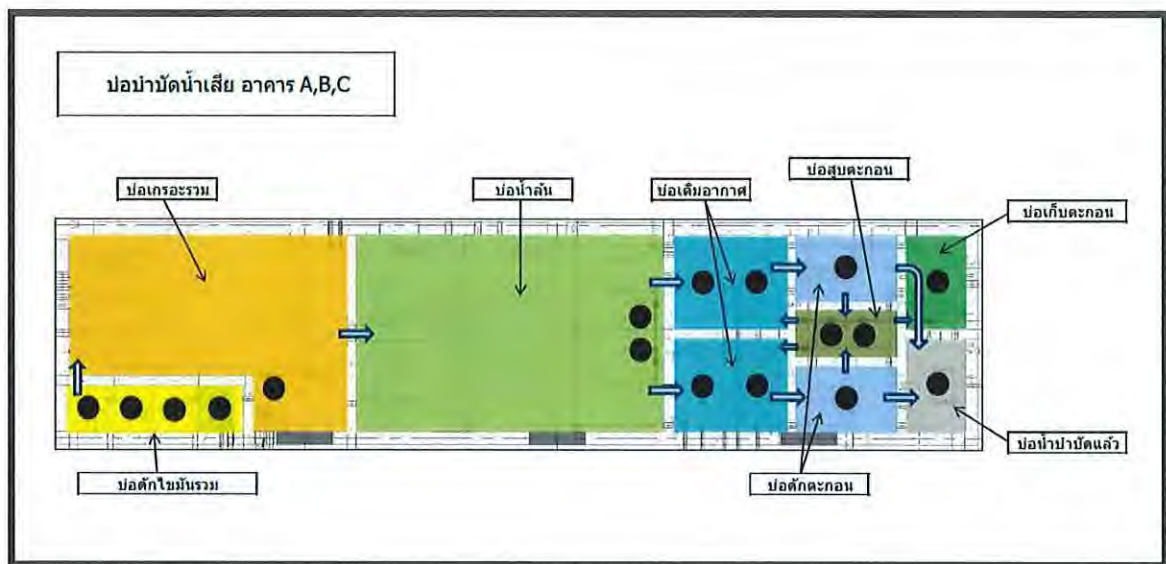
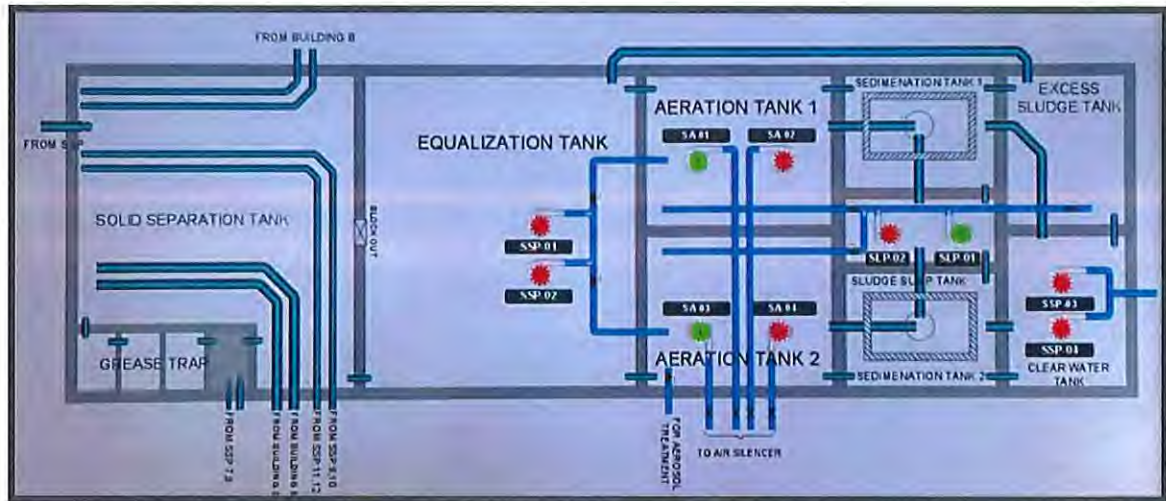

ได้จัดเก็บสถิติและข้อมูลแสดงผลการทำงานของระบบบำบัดน้ำเสียปรากฏตามตาราง  
ดังนี้

๕๕๘

- หมายเหตุ ๑. ให้กรอกสถิติและข้อมูลเฉพาะในกรณีที่มีสถิติและข้อมูลนั้นๆ ในแต่ละวัน
๒. ในกรณีระบบบำบัดน้ำเสียที่มีการติดตั้งเครื่องตรวจวัดคุณภาพน้ำทิ้งแบบอัตโนมัติให้แนบผลการตรวจวัดคุณภาพน้ำทิ้งทุกวันแยกตามพารามิเตอร์ที่ตรวจวัด และทำการสรุปผลเป็น สถิติและข้อมูลรายเดือน

(.....)

.....ผู้รับจ้างให้บริการบำบัดน้ำเสีย

(.....)

ใบอนุญาตเลขที่.....หมดอายุ.....

ออกให้โดย .....







### แบบ ทส. ๒

แหล่งกำเนิดมลพิษ ตั้ง อยู่เลขที่.... ๕๕๙.... หมู่ที่.. - ..ซอย..... - .....  
ถนน....เพชรเกษม..... แขวง/ตำบล....บางหว้า.....  
เขต/อำเภอ....ภาษีเจริญ.....  
จังหวัด....กรุงเทพมหานคร..... โทรศัพท์....๐๒-๓๔๓ ๓๔๔๓.....  
โทรสาร....๐๒-๒๘๗ ๒๙๗๓-๔.....  
มี.....บริษัท ธนาคารยูโอพี จำกัด (มหาชน)..... เป็น  
เจ้าของหรือผู้ครอบครองแหล่งกำเนิดมลพิษ  
ประกอบกิจการประเภท....อาคารสำนักงาน.....  
ใบอนุญาตเลขที่ (ถ้ามี)....อ.๖ หมายเลข ๐๐๐๕๑๙.. ออกให้โดย....สำนักการโยธา  
กรุงเทพมหานคร..... หมดอายุ.... -.....

ใบอนุญาตเลขที่..... หมดอายุ.....  
ออกให้โดย .....

95

## ๒. ข้อมูลเกี่ยวกับระบบบำบัดน้ำเสีย และแหล่งรองรับน้ำทิ้ง

- (๑) ประเภท/ชนิดของระบบบำบัดน้ำเสีย.....แบบเลี้ยงตะกอนเร่ง (Activated Sludge)  
ความสามารถในการรองรับน้ำเสียของระบบบำบัดน้ำเสีย.... ๑๒๐.....ลบ.ม./วัน  
(๒) การทำงานของระบบบำบัดน้ำเสีย ☒ แบบต่อเนื่อง..... ๒๔.....ชั่วโมง/วัน  
☐ แบบไม่ต่อเนื่อง  
(ระบุ).....  
(๓) อุปกรณ์และเครื่องมือที่ใช้ในระบบบำบัดน้ำเสีย ☒ เครื่องสูบน้ำ ☒ เครื่องเติมอากาศ  
☐ เครื่องกวน/ผสมน้ำเสีย ☐ เครื่องกวน/ผสมสารเคมี  
☒ เครื่องสูบลำไส้ ☐ อื่น ๆ  
(ระบุ).....  
(๔) แหล่งรองรับน้ำทิ้ง (ระบุ).....ระบายลงท่อระบายน้ำสาธารณะ และบางส่วนนำไปรดต้นไม้  
ในพื้นที่.....  
หลังจากผ่านการบำบัดแล้ว...  
(๕) วิธีจัดการตะกอนที่เกิดขึ้นจากระบบบำบัดน้ำเสียและวิธีการกำจัด.....  
.....สูบกู้.....

## ๓. สรุปผลการทำงานของระบบบำบัดน้ำเสียเป็นรายเดือน

- (๑) ปริมาณการใช้ไฟฟ้าของระบบบำบัดน้ำเสีย (หน่วย).....๓,๓๘๓.๘๐.....  
(๒) ปริมาณน้ำใช้ทุกกิจกรรมในแหล่งกำเนิดมลพิษ (ลบ.ม.)...๔,๓๘๕.๐๐.....  
(๓) ปริมาณน้ำเสียที่เข้าระบบบำบัดน้ำเสีย (ลบ.ม.).....๑,๙๘๖.๘๐.....  
(๔) การระบายน้ำทิ้งจากระบบบำบัดน้ำเสีย.....ระบาย.....  
(๕) ปริมาณสารเคมีหรือสารสกัดชีวภาพที่ใช้ (ลิตรหรือกิโลกรัม)....ไม่ใช่.....  
(๖) การทำงานของระบบบำบัดน้ำเสียและอุปกรณ์  
- ระบบบำบัดน้ำเสีย ☒ ปกติ ☐ ผิดปกติ  
(ระบุ).....  
- เครื่องสูบน้ำ ☒ ปกติ ☐ ผิดปกติ  
(ระบุ).....  
- เครื่องเติมอากาศ ☒ ปกติ ☐ ผิดปกติ  
(ระบุ).....  
- เครื่องกวน/ผสมน้ำเสีย ☐ ปกติ ☐ ผิดปกติ (ระบุ)...ไม่มี.....  
- เครื่องกวน/ผสมสารเคมี ☐ ปกติ ☐ ผิดปกติ (ระบุ)....ไม่มี.....  
- เครื่องสูบลำไส้ ☒ ปกติ ☐ ผิดปกติ  
(ระบุ).....

๕๕๘

- อื่นๆ..... ☐ ปกติ ☐ ผิดปกติ  
(ระบุ).....

(๓) ปริมาณตะกอนส่วนเกินจากระบบบำบัดน้ำเสียที่นำไปกำจัด..(ลบ.ม.)..๑๘.๕๐..

(๔) ปัญหา อุปสรรค และแนวทางแก้ไข.....ไม่มี.....

คำเตือน ๑. เจ้าของหรือผู้ครอบครองแหล่งกำเนิดมลพิษ ผู้ควบคุมระบบบำบัดน้ำเสีย หรือผู้รับจ้างให้บริการบำบัดน้ำเสียผู้ใดไม่จัดเก็บสถิติ ข้อมูล หรือไม่ทำ บันทึกหรือรายงานตามมาตรา ๘๐ ต้องระวางโทษจำคุกไม่เกินหนึ่งเดือน หรือ ปรับไม่เกินหนึ่งหมื่นบาท หรือทั้งจำทั้งปรับตามมาตรา ๑๐๖  
๒. ผู้ควบคุมระบบบำบัดน้ำเสียหรือผู้รับจ้างให้บริการบำบัดน้ำเสียผู้ใดทำ บันทึกหรือรายงานโดยแสดงข้อความอันเป็นเท็จ ต้องระวางโทษจำคุกไม่เกิน หนึ่งปี หรือ ปรับไม่เกินหนึ่งแสนบาท หรือทั้งจำทั้งปรับตามมาตรา ๑๐๗





#### **7.4 เอกสารขอความอนุเคราะห์สำนักงานเขต เก็บขนขยะ**

วันที่ 27 กุมภาพันธ์ 2560

เรื่อง ขอความอนุเคราะห์ในการเก็บขยะที่อาคารเพชรเกษม

เรียน ผู้อำนวยการเขตภาษีเจริญ

ด้วยธนาคารยูโอบี จำกัด(มหาชน) จะเปิดทำการแห่งใหม่ ซึ่งตั้งอยู่ เลขที่ 559 ถ.เพชรเกษม  
แขวงบางหว้า เขตภาษีเจริญ กทม. มีความประสงค์ ขอความอนุเคราะห์จากทางเขตของท่านเข้าเก็บขยะ  
ที่อาคาร โดยการเข้าเก็บเบื้องต้นจะแบ่งออกเป็น 2 ช่วงระยะเวลา ดังนี้.-

ช่วงที่ 1 เข้า เก็บช่วงเดือน พ.ค. 60 วันที่ 22, 24, 26, 29 พ.ค. 2560

ช่วงที่ 2 ตั้งแต่เดือน มิ.ย. 2560 เป็นต้นไป จะขอให้เข้าเก็บทุกวันจันทร์ – เสาร์ ยกเว้นวันอาทิตย์

เอกสารแนบ

1. แผนผังของโครงการ (พร้อมกำหนดจุดที่ตั้งที่พักขยะ )
2. หนังสือรับรองผู้มีอำนาจของธนาคาร
3. หนังสือมอบอำนาจ
4. สำเนาทะเบียนบ้าน

จึงเรียนมาเพื่อโปรดพิจารณา ขอความอนุเคราะห์แก่ธนาคารด้วย จักขอบคุณยิ่ง

ขอแสดงความนับถือ

( นายสมโภช ภักดีศุภฤทธิ )

ผู้อำนวยการสายงานสนับสนุนและบริการ

ผู้ประสานงาน : นายรักกร สุขหนองบึง โทร : 02 343 3517

E mail : rathakorn.suk@uob.co.th

  
(นายรักกร สุขหนองบึง)  
เจ้าหน้าที่ประสานงานสายงานสนับสนุนและบริการ  
ฝ่ายสนับสนุนและบริหาร  
สำนักงานธนาคารยูโอบี

ที่ กท ๖๐๐๖/ ๑๖๖๙



สำนักงานเขตภาษีเจริญ

๔๖ ซอยเพชรเกษม ๕๔ กทม. ๑๐๑๖๐

๗/ มีนาคม ๒๕๖๐

เรื่อง ขอยืนยันการจัดเก็บขยะมูลฝอยและสิ่งปฏิกูล

เรียน ผู้อำนวยการสายงานสนับสนุนและบริการ ธนาคารยูโอบี จำกัด (มหาชน)

อ้างถึง หนังสือธนาคารยูโอบี ลงวันที่ ๒๗ กุมภาพันธ์ ๒๕๖๐

ตามหนังสือที่อ้างถึงธนาคารยูโอบี จำกัด (มหาชน) ขอให้สำนักงานเขตภาษีเจริญยืนยันการเข้าจัดเก็บขยะมูลฝอยและสิ่งปฏิกูลให้กับที่ทำการธนาคารยูโอบี ตั้งอยู่เลขที่ ๕๕๙ ถนนเพชรเกษม แขวงบางหว้า เขตภาษีเจริญ กรุงเทพมหานคร นั้น

สำนักงานเขตภาษีเจริญ มีความยินดีและขอยืนยันการจัดเก็บขยะมูลฝอยและสิ่งปฏิกูลให้กับที่ทำการธนาคารยูโอบี โดยธนาคารยูโอบี จำกัด (มหาชน) จะต้องปฏิบัติตามข้อบังคับกรุงเทพมหานครว่าด้วยหลักเกณฑ์การจัดการมูลฝอยและสิ่งปฏิกูลของอาคารสถานที่และสถานบริการการสาธารณสุข พ.ศ.๒๕๕๕ รวมทั้งการชำระค่าธรรมเนียมการเก็บและขนมูลฝอยในอัตราที่ประเมินตามข้อบัญญัติกรุงเทพมหานคร เรื่อง ค่าธรรมเนียมการเก็บและขนสิ่งปฏิกูลหรือมูลฝอยตามกฎหมายว่าด้วยการสาธารณสุข พ.ศ.๒๕๕๖

ฝ่ายรักษาความสะอาดและสวนสาธารณะ

โทร. ๐ ๒๔๑๓ ๐๙๖๖ ต่อ ๖๖๒๔

โทรสาร ๐ ๒๔๑๓ ๑๖๙๗ ต่อ ๖๖๒๕



## 7.5 เอกสารใบเสร็จชำระค่าเก็บขนมูลฝอย



## **7.6 เอกสารตรวจสอบระบบการกำจัด Aerosol**





# PM CHECK SHEET FOR AEROSOL SYSTEM

--	--	--	--	--	--	--

1	ตรวจเช็คความมั่นคงของท่อ	M		<input checked="" type="checkbox"/>		
2	ตรวจเช็คสภาพท่อรั่วหรือไม่	M		<input checked="" type="checkbox"/>		
3	ตรวจกลิ่นแก๊ส	M		<input checked="" type="checkbox"/>		
4	ตรวจเช็ควัสดุ อุปกรณ์ในการกรองกลิ่น	M		<input checked="" type="checkbox"/>		

Comment :						



## PM CHECK SHEET FOR AEROSOL SYSTEM

NO.	TASK DESCRIPTION FOR AEROSOL SYSTEM	PM Code	Measurement	O.K.	FAIL	Remarks
1	ตรวจเช็คความมั่นคงของท่อ	M		/		
2	ตรวจเช็คสภาพท่อรั่วหรือไม่	M		/		
3	ตรวจกลิ่นแก๊ส	M		/		
4	ตรวจเช็ควัสดุ อุปกรณ์ในการกรองกลิ่น	M		/		

Comment :





## PM CHECK SHEET FOR AEROSOL SYSTEM

NO.	TASK DESCRIPTION FOR AEROSOL SYSTEM	PM Code	Measurement	O.K.	FAIL	Remarks
1	ตรวจเช็คความมั่นคงของท่อ	M		<input checked="" type="checkbox"/>	<input type="checkbox"/>	
2	ตรวจเช็คสภาพท่อรั่วหรือไม่	M		<input checked="" type="checkbox"/>	<input type="checkbox"/>	
3	ตรวจกลิ่นแก๊ส	M		<input checked="" type="checkbox"/>	<input type="checkbox"/>	
4	ตรวจเช็ควัสดุ อุปกรณ์ในการกรองกลิ่น	M		<input checked="" type="checkbox"/>	<input type="checkbox"/>	

Comment :





## PM CHECK SHEET FOR AEROSOL SYSTEM

1	ตรวจเช็คความมั่นคงของท่อ	M		✓		
2	ตรวจเช็คสภาพท่อรั่วหรือไม่	M		✓		
3	ตรวจกลิ่นแก๊ส	M		✓		
4	ตรวจเช็ควัสดุ อุปกรณ์ในการกรองกลิ่น	M		✓		

Comment :

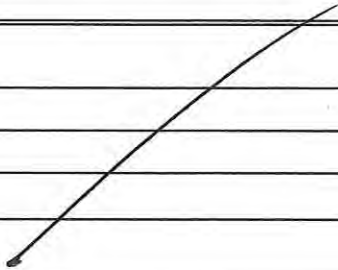



## PM CHECK SHEET FOR AEROSOL SYSTEM

NO.	TASK DESCRIPTION FOR AEROSOL SYSTEM	PM Code	Measurement	O.K.	FAIL	Remarks
1	ตรวจเช็คความมั่นคงของท่อ	M		<input checked="" type="checkbox"/>	<input type="checkbox"/>	
2	ตรวจเช็คสภาพท่อรั่วหรือไม่	M		<input checked="" type="checkbox"/>	<input type="checkbox"/>	
3	ตรวจกลิ่นแก๊ส	M		<input checked="" type="checkbox"/>	<input type="checkbox"/>	
4	ตรวจเช็ควัสดุ อุปกรณ์ในการกรองกลิ่น	M		<input checked="" type="checkbox"/>	<input type="checkbox"/>	

Comment :



## PM CHECK SHEET FOR AEROSOL SYSTEM

NO.	TASK DESCRIPTION FOR AEROSOL SYSTEM	PM Code	Measurement	O.K.	FAIL	Remarks
1	ตรวจเช็คความมั่นคงของท่อ	M		/		
2	ตรวจเช็คสภาพท่อรั่วหรือไม่	M		/		
3	ตรวจกลิ่นแก๊ส	M		/		
4	ตรวจเช็ควัสดุ อุปกรณ์ในการกรองกลิ่น	M		/		

Comment :



## 7.7 เอกสารการกำจัดก๊าซมีเทนที่ออกจากระบบบำบัดน้ำเสีย



## PM CHECK SHEET FOR METHANE SYSTEM

NO.	TASK DESCRIPTION FOR METHANE SYSTEM	PM CODE	MEASUREMENT	OK	FAIL	REMARKS
1	ตรวจกลิ่นแก๊ส	M		/		
2	ตรวจเช็คสภาพท่อรั่วหรือไม่	M		/		
3	ตรวจเช็คความมั่นคงของท่อ	M		/		
4	ตรวจเช็ควัสดุ อุปกรณ์ในการกรองกลิ่น	M		/		

Comment :



## PM CHECK SHEET FOR METHANE SYSTEM

NO.	TASK DESCRIPTION FOR METHAN SYSTEM	PM Code	Measurement	O.K.	FAIL	Remarks
1	ตรวจกลิ่นแก๊ส	M		/		
2	ตรวจเช็คสภาพท่อรั่วหรือไม่	M		/		
3	ตรวจเช็คความมั่นคงของท่อ	M		/		
4	ตรวจเช็ควัสดุ อุปกรณ์ในการกรองกลิ่น	M		/		

Comment :





## PM CHECK SHEET FOR METHANE SYSTEM

NO.	TASK DESCRIPTION FOR METHAN SYSTEM	PM Code	Measurement	O.K.	FAIL	Remarks
1	ตรวจกลิ่นแก๊ส	M		/		
2	ตรวจเช็คสภาพท่อรั่วหรือไม่	M		/		
3	ตรวจเช็คความมั่นคงของท่อ	M		/		
4	ตรวจเช็ควัสดุ อุปกรณ์ในการกรองกลิ่น	M		/		

Comment :





## PM CHECK SHEET FOR METHANE SYSTEM

NO.	TASK DESCRIPTION FOR METHAN SYSTEM	PM Code	Measurement	O.K.	FAIL	Remarks
1	ตรวจกลิ่นแก๊ส	M		<input checked="" type="checkbox"/>		
2	ตรวจเช็คสภาพท่อรั่วหรือไม่	M		<input checked="" type="checkbox"/>		
3	ตรวจเช็คความมั่นคงของท่อ	M		<input checked="" type="checkbox"/>		
4	ตรวจเช็ควัสดุ อุปกรณ์ในการกรองกลิ่น	M		<input checked="" type="checkbox"/>		
Comment :						



## PM CHECK SHEET FOR METHANE SYSTEM

NO.	TASK DESCRIPTION FOR METHAN SYSTEM	PM Code	Measurement	O.K.	FAIL	Remarks
1	ตรวจกลิ่นแก๊ส	M		/		
2	ตรวจเช็คสภาพท่อรั่วหรือไม่	M		/		
3	ตรวจเช็คความมั่นคงของท่อ	M		/		
4	ตรวจเช็ควัสดุ อุปกรณ์ในการกรองกลิ่น	M		/		

Comment :

---

---

---

---





## PM CHECK SHEET FOR METHANE SYSTEM

NO.	TASK DESCRIPTION FOR METHANE SYSTEM	PM CODE	Measurement	PASS	FAIL	REMARKS
1	ตรวจกลิ่นแก๊ส	M		/		
2	ตรวจเช็คสภาพท่อรั่วหรือไม่	M		/		
3	ตรวจเช็คความมั่นคงของท่อ	M		/		
4	ตรวจเช็ควัสดุ อุปกรณ์ในการกรองกลิ่น	M		/		
Comment :						

DATE ..... TIME ..... BY .....

## 7.8 เอกสารการตรวจสอบรักษาเส้นท่อประปา

## PM CHECK SHEET FOR PLUMBING SYSTEM

Building:	UOB-เพชรเกษม						ปกติ : ✓	Date : 4 / กรกฎาคม / 2567
PM By :	โชกชัย / ชัยชนะ						ไม่ปกติ : X	Ref No:
LOCATION	มีเตอร์	ตรวจสอบความแข็งแรงของจุดยึดท่อ	ตรวจสอบผลการสั่นสะเทือนของท่อ	ตรวจสอบผลการรั่วซึมของท่อและข้อต่อ	ตรวจสอบผลการเป็นสนิมของท่อ	อัตราการไหลของน้ำ	ดูสถานะของอาคาร	หมายเหตุ
Building:A								
A01								
A02								
A03								
A04								
A05								
A06								
A07								
A08								
A09								
A10								
A11								
A12								
A13								
A14								
A15								
A16								
AR								
Building:B								
B01								
B02								
B03								
B04								
B05								
B06								
B07								
B08								
B09								
B10								
B11								
B12								
B13								
B14								
B15								
B16								
B17								
B18								





# PM CHECK SHEET FOR PLUMBLING SYSTEM

Building:	UOB-เพชรเกษม						ปกติ : ✓	Date : 4/8/67
PM By :	เชาวลิต, ดกใส						ไม่ปกติ : X	Ref No:
LOCATION	มิเตอร์	ตรวจเช็คความแข็งแรงของจุดยึดท่อ	ตรวจเช็คการสั่นสะเทือนของท่อ	ตรวจเช็คการรั่วซึมของท่อและข้อต่อ	ตรวจเช็คการเป็นสนิมของท่อ	อัตราการไหลของน้ำ	ดูเล็ดความสะอาดตัวท่อ	หมายเหตุ
Building:A								
A01	/	/	/	/	/	/	/	
A02	/	/	/	/	/	/	/	
A03	/	/	/	/	/	/	/	
A04	/	/	/	/	/	/	/	
A05	/	/	/	/	/	/	/	
A06	/	/	/	/	/	/	/	
A07	/	/	/	/	/	/	/	
A08	/	/	/	/	/	/	/	
A09	/	/	/	/	/	/	/	
A10	/	/	/	/	/	/	/	
A11	/	/	/	/	/	/	/	
A12	/	/	/	/	/	/	/	
A13	/	/	/	/	/	/	/	
A14	/	/	/	/	/	/	/	
A15	/	/	/	/	/	/	/	
A16	/	/	/	/	/	/	/	
AR	/	/	/	/	/	/	/	
Building:B								
B01	/	/	/	/	/	/	/	
B02	/	/	/	/	/	/	/	
B03	/	/	/	/	/	/	/	
B04	/	/	/	/	/	/	/	
B05	/	/	/	/	/	/	/	
B06	/	/	/	/	/	/	/	
B07	/	/	/	/	/	/	/	
B08	/	/	/	/	/	/	/	
B09	/	/	/	/	/	/	/	
B10	/	/	/	/	/	/	/	
B11	/	/	/	/	/	/	/	
B12	/	/	/	/	/	/	/	
B13	/	/	/	/	/	/	/	
B14	/	/	/	/	/	/	/	
B15	/	/	/	/	/	/	/	
B16	/	/	/	/	/	/	/	
B17	/	/	/	/	/	/	/	
B18	/	/	/	/	/	/	/	
B19	/	/	/	/	/	/	/	





# PM CHECK SHEET FOR PLUMBING SYSTEM

Building:	UOB-เพชรเกษม						ปกติ : <input checked="" type="checkbox"/>	Date : 4/9/67
PM By :	วิฑูรย์ 2, 2021/07/07						ไม่ปกติ : <input type="checkbox"/>	Ref No:
LOCATION	มิเตอร์	ตรวจสอบความแข็งแรงของจุดยึดท่อ	ตรวจสอบการสั่นสะเทือนของท่อ	ตรวจสอบการรั่วซึมของท่อและข้อต่อ	ตรวจสอบการเป็นสนิมของท่อ	อัตราการไหลของน้ำ	อุณหภูมิของน้ำ	หมายเหตุ
Building:A								
A01	/	/	/	/	/	/	/	
A02	/	/	/	/	/	/	/	
A03	/	/	/	/	/	/	/	
A04	/	/	/	/	/	/	/	
A05	/	/	/	/	/	/	/	
A06	/	/	/	/	/	/	/	
A07	/	/	/	/	/	/	/	
A08	/	/	/	/	/	/	/	
A09	/	/	/	/	/	/	/	
A10	/	/	/	/	/	/	/	
A11	/	/	/	/	/	/	/	
A12	/	/	/	/	/	/	/	
A13	/	/	/	/	/	/	/	
A14	/	/	/	/	/	/	/	
A15	/	/	/	/	/	/	/	
A16	/	/	/	/	/	/	/	
AR	/	/	/	/	/	/	/	
Building:B								
B01	/	/	/	/	/	/	/	
B02	/	/	/	/	/	/	/	
B03	/	/	/	/	/	/	/	
B04	/	/	/	/	/	/	/	
B05	/	/	/	/	/	/	/	
B06	/	/	/	/	/	/	/	
B07	/	/	/	/	/	/	/	
B08	/	/	/	/	/	/	/	
B09	/	/	/	/	/	/	/	
B10	/	/	/	/	/	/	/	
B11	/	/	/	/	/	/	/	
B12	/	/	/	/	/	/	/	
B13	/	/	/	/	/	/	/	
B14	/	/	/	/	/	/	/	
B15	/	/	/	/	/	/	/	
B16	/	/	/	/	/	/	/	
B17	/	/	/	/	/	/	/	
B18	/	/	/	/	/	/	/	





# PM CHECK SHEET FOR PLUMBING SYSTEM

Building:	UOB-เพชรเกษม						ปกติ : ✓	Date : 1/10/67
PM By :	กฤษณ์ ก่อวงศ์ สดุดีรักษ์						ไม่ปกติ : X	Ref No:
LOCATION	มิเตอร์	ตรวจสอบความแข็งแรงของจุดยึดท่อ	ตรวจสอบการสั่นสะเทือนของท่อ	ตรวจสอบการรั่วซึมของท่อและข้อต่อ	ตรวจสอบการเป็นสนิมของท่อ	อัตราการไหลของน้ำ	ดูแลความสะอาดตัวท่อ	หมายเหตุ
Building:A								
A01	/	/	/	/	/	/	/	
A02	/	/	/	/	/	/	/	
A03	/	/	/	/	/	/	/	
A04	/	/	/	/	/	/	/	
A05	/	/	/	/	/	/	/	
A06	/	/	/	/	/	/	/	
A07	/	/	/	/	/	/	/	
A08	/	/	/	/	/	/	/	
A09	/	/	/	/	/	/	/	
A10	/	/	/	/	/	/	/	
A11	/	/	/	/	/	/	/	
A12	/	/	/	/	/	/	/	
A13	/	/	/	/	/	/	/	
A14	/	/	/	/	/	/	/	
A15	/	/	/	/	/	/	/	
A16	/	/	/	/	/	/	/	
AR	/	/	/	/	/	/	/	
Building:B								
B01	/	/	/	/	/	/	/	
B02	/	/	/	/	/	/	/	
B03	/	/	/	/	/	/	/	
B04	/	/	/	/	/	/	/	
B05	/	/	/	/	/	/	/	
B06	/	/	/	/	/	/	/	
B07	/	/	/	/	/	/	/	
B08	/	/	/	/	/	/	/	
B09	/	/	/	/	/	/	/	
B10	/	/	/	/	/	/	/	
B11	/	/	/	/	/	/	/	
B12	/	/	/	/	/	/	/	
B13	/	/	/	/	/	/	/	
B14	/	/	/	/	/	/	/	
B15	/	/	/	/	/	/	/	
B16	/	/	/	/	/	/	/	
B17	/	/	/	/	/	/	/	
B18	/	/	/	/	/	/	/	
BR	/	/	/	/	/	/	/	





# PM CHECK SHEET FOR PLUMBING SYSTEM

Building:	UOB-เพชรเกษม						ปกติ : ✓	Date : 4/11/67
PM By :	อ.ณัฐ, อ.กฤษณะ						ไม่ปกติ : X	Ref No:
LOCATION	มิเตอร์	ตรวจเช็คความแข็งแรงของจุดยึดท่อ	ตรวจเช็คการรั่วซึมของท่อ	ตรวจเช็คการรั่วซึมของท่อและข้อต่อ	ตรวจเช็คการเป็นสนิมของท่อ	อัตราการไหลของน้ำ	ดูแลความสะอาดตัวท่อ	หมายเหตุ
Building:A								
A01	/	/	/	/	/	/	/	
A02	/	/	/	/	/	/	/	
A03	/	/	/	/	/	/	/	
A04	/	/	/	/	/	/	/	
A05	/	/	/	/	/	/	/	
A06	/	/	/	/	/	/	/	
A07	/	/	/	/	/	/	/	
A08	/	/	/	/	/	/	/	
A09	/	/	/	/	/	/	/	
A10	/	/	/	/	/	/	/	
A11	/	/	/	/	/	/	/	
A12	/	/	/	/	/	/	/	
A13	/	/	/	/	/	/	/	
A14	/	/	/	/	/	/	/	
A15	/	/	/	/	/	/	/	
A16	/	/	/	/	/	/	/	
AR	/	/	/	/	/	/	/	
Building:B								
B01	/	/	/	/	/	/	/	
B02	/	/	/	/	/	/	/	
B03	/	/	/	/	/	/	/	
B04	/	/	/	/	/	/	/	
B05	/	/	/	/	/	/	/	
B06	/	/	/	/	/	/	/	
B07	/	/	/	/	/	/	/	
B08	/	/	/	/	/	/	/	
B09	/	/	/	/	/	/	/	
B10	/	/	/	/	/	/	/	
B11	/	/	/	/	/	/	/	
B12	/	/	/	/	/	/	/	
B13	/	/	/	/	/	/	/	
B14	/	/	/	/	/	/	/	
B15	/	/	/	/	/	/	/	
B16	/	/	/	/	/	/	/	
B17	/	/	/	/	/	/	/	
B18	/	/	/	/	/	/	/	
BB	/	/	/	/	/	/	/	





# PM CHECK SHEET FOR PLUMBING SYSTEM

Building:	UOB-เพชรเกษม						ปกติ : ✓	Date : 6/12/24
PM By :	สวต , อรรถพล						ไม่ปกติ : X	Ref No:
LOCATION	มิเตอร์	ตรวจสอบความแข็งแรงของจุดยึดท่อ	ตรวจสอบเรื่องการรั่วซึมของท่อ	ตรวจสอบเรื่องการรั่วซึมของท่อและข้อต่อ	ตรวจสอบเรื่องการเป็นสนิมของท่อ	อัตราการไหลของน้ำ	ดูแปลความสะอาดตัวท่อ	หมายเหตุ
Building:A								
A01	/	/	/	/	/	/	/	
A02	/	/	/	/	/	/	/	
A03	/	/	/	/	/	/	/	
A04	/	/	/	/	/	/	/	
A05	/	/	/	/	/	/	/	
A06	/	/	/	/	/	/	/	
A07	/	/	/	/	/	/	/	
A08	/	/	/	/	/	/	/	
A09	/	/	/	/	/	/	/	
A10	/	/	/	/	/	/	/	
A11	/	/	/	/	/	/	/	
A12	/	/	/	/	/	/	/	
A13	/	/	/	/	/	/	/	
A14	/	/	/	/	/	/	/	
A15	/	/	/	/	/	/	/	
A16	/	/	/	/	/	/	/	
AR	/	/	/	/	/	/	/	
Building:B								
B01	/	/	/	/	/	/	/	
B02	/	/	/	/	/	/	/	
B03	/	/	/	/	/	/	/	
B04	/	/	/	/	/	/	/	
B05	/	/	/	/	/	/	/	
B06	/	/	/	/	/	/	/	
B07	/	/	/	/	/	/	/	
B08	/	/	/	/	/	/	/	
B09	/	/	/	/	/	/	/	
B10	/	/	/	/	/	/	/	
B11	/	/	/	/	/	/	/	
B12	/	/	/	/	/	/	/	
B13	/	/	/	/	/	/	/	
B14	/	/	/	/	/	/	/	
B15	/	/	/	/	/	/	/	
B16	/	/	/	/	/	/	/	
B17	/	/	/	/	/	/	/	
B18	/	/	/	/	/	/	/	



Building:		C					ปกติ : ✓	Date : 25/7/67
PM By :		อริสรา					ไม่ปกติ : X	Ref No:
LOCATION	มิเตอร์	ตรวจเช็คความแข็งแรงของ จุดยึดท่อ	ตรวจเช็คการสั่นสะเทือน ของท่อ	ตรวจเช็คการรั่วซึมของท่อ และข้อต่อ	ตรวจเช็คการเป็นสนิมของท่อ	อัตราการไหลของน้ำ	ดูแสดงความสะอาดตัวท่อ	หมายเหตุ
Building:C								
C01	✓	✓	✓	✓	✓	✓	✓	
C02	✓	✓	✓	✓	✓	✓	✓	
C03	✓	✓	✓	✓	✓	✓	✓	
CR	✓	✓	✓	✓	✓	✓	✓	



[illegible]

[illegible]

[illegible]

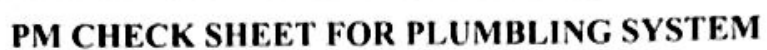

[illegible]

[illegible]

## **7.9 เอกสารทำความสะอาดถึงน้ำใช้ และทำความสะอาดประจำปี**





## CHECK SHEET FOR CLEAN THE WATER TANK

Building: UOB-PKS

TYPE OF MAINTENANCE

☐ M ☐ 2M

DESCRIPTION: CLEAN THE WATER TANK

☐ Q ☒ H ☐ Y

PM. Technician : กฤษณ์, สิว, ๑๖๑๕

LOCATION : PUMP ROOM A1

Date : 12/10/67

NO.	TASK DESCRIPTION FOR CLEAN THE WATER UNDERGROUND TANK	PM Code	Measurement	O.K.	FAIL	Remarks
1	ตรวจเช็คระบบปั๊มและวาล์วก่อนดำเนินการล้างแทงค์	H		✓		
2	ตรวจเช็คความมั่นคงและแข็งแรงของบันไดขึ้นลงแทงค์น้ำ	H		✓		
3	ทำความสะอาดพื้นและผนังของแทงค์น้ำ	H		✓		
4	ตรวจเช็คและทำความสะอาดชุดอิเล็กทรอนิกส์โทรด	H		✓		
5	ตรวจเช็คและทำความสะอาด Foot Valve / Float Valve	H		✓		
6	ตรวจเช็คระบบปั๊มและวาล์วหลังดำเนินการล้างแทงค์	H		✓		

PM. Technician : กฤษณ์, สิว, ๑๖๑๕

LOCATION : PUMP ROOM AR

Date : 12/10/67

NO.	TASK DESCRIPTION FOR CLEAN THE WATER ROOF TANK	PM Code	Measurement	O.K.	FAIL	Remarks
1	ตรวจเช็คระบบปั๊มและวาล์วก่อนดำเนินการล้างแทงค์	H		✓		
2	ตรวจเช็คความมั่นคงและแข็งแรงของบันไดขึ้นลงแทงค์น้ำ	H		✓		
3	ทำความสะอาดพื้นและผนังของแทงค์น้ำ	H		✓		
4	ตรวจเช็คและทำความสะอาดชุดอิเล็กทรอนิกส์โทรด	H		✓		
5	ตรวจเช็คและทำความสะอาด Foot Valve / Float Valve	H		✓		
6	ตรวจเช็คระบบปั๊มและวาล์วหลังดำเนินการล้างแทงค์	H		✓		

PM. Technician : เกรียง, สักดิ์, รัตนะ

LOCATION : PUMP ROOM BB

Date : 13/10/67

NO.	TASK DESCRIPTION FOR CLEAN THE WATER UNDERGROUND TANK	PM Code	Measurement	O.K.	FAIL	Remarks
1	ตรวจเช็คระบบปั๊มและวาล์วก่อนดำเนินการล้างแทงค์	H		✓		
2	ตรวจเช็คความมั่นคงและแข็งแรงของบันไดขึ้นลงแทงค์น้ำ	H		✓		
3	ทำความสะอาดพื้นและผนังของแทงค์น้ำ	H		✓		
4	ตรวจเช็คและทำความสะอาดชุดอิเล็กทรอนิกส์โทรด	H		✓		
5	ตรวจเช็คและทำความสะอาด Foot Valve / Float Valve	H		✓		
6	ตรวจเช็คระบบปั๊มและวาล์วหลังดำเนินการล้างแทงค์	H		✓		

PM. Technician : เกรียง, สักดิ์, รัตนะ

LOCATION : PUMP ROOM BR

Date : 13/10/67

NO.	TASK DESCRIPTION FOR CLEAN THE WATER ROOF TANK	PM Code	Measurement	O.K.	FAIL	Remarks
1	ตรวจเช็คระบบปั๊มและวาล์วก่อนดำเนินการล้างแทงค์	H		✓		
2	ตรวจเช็คความมั่นคงและแข็งแรงของบันไดขึ้นลงแทงค์น้ำ	H		✓		
3	ทำความสะอาดพื้นและผนังของแทงค์น้ำ	H		✓		
4	ตรวจเช็คและทำความสะอาดชุดอิเล็กทรอนิกส์โทรด	H		✓		
5	ตรวจเช็คและทำความสะอาด Foot Valve / Float Valve	H		✓		
6	ตรวจเช็คระบบปั๊มและวาล์วหลังดำเนินการล้างแทงค์	H		✓		

# • Report 12-14 Oct 2024

## UOB-Phetchkasem

- Preventive Maintenance of Phetchkasem Building

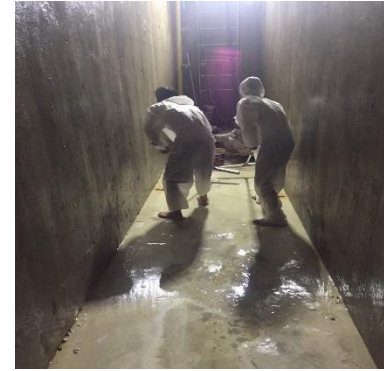

**Water Tank cleaning Building**

## 7.10 แผนผังเครื่องเครื่องไฟฟ้า









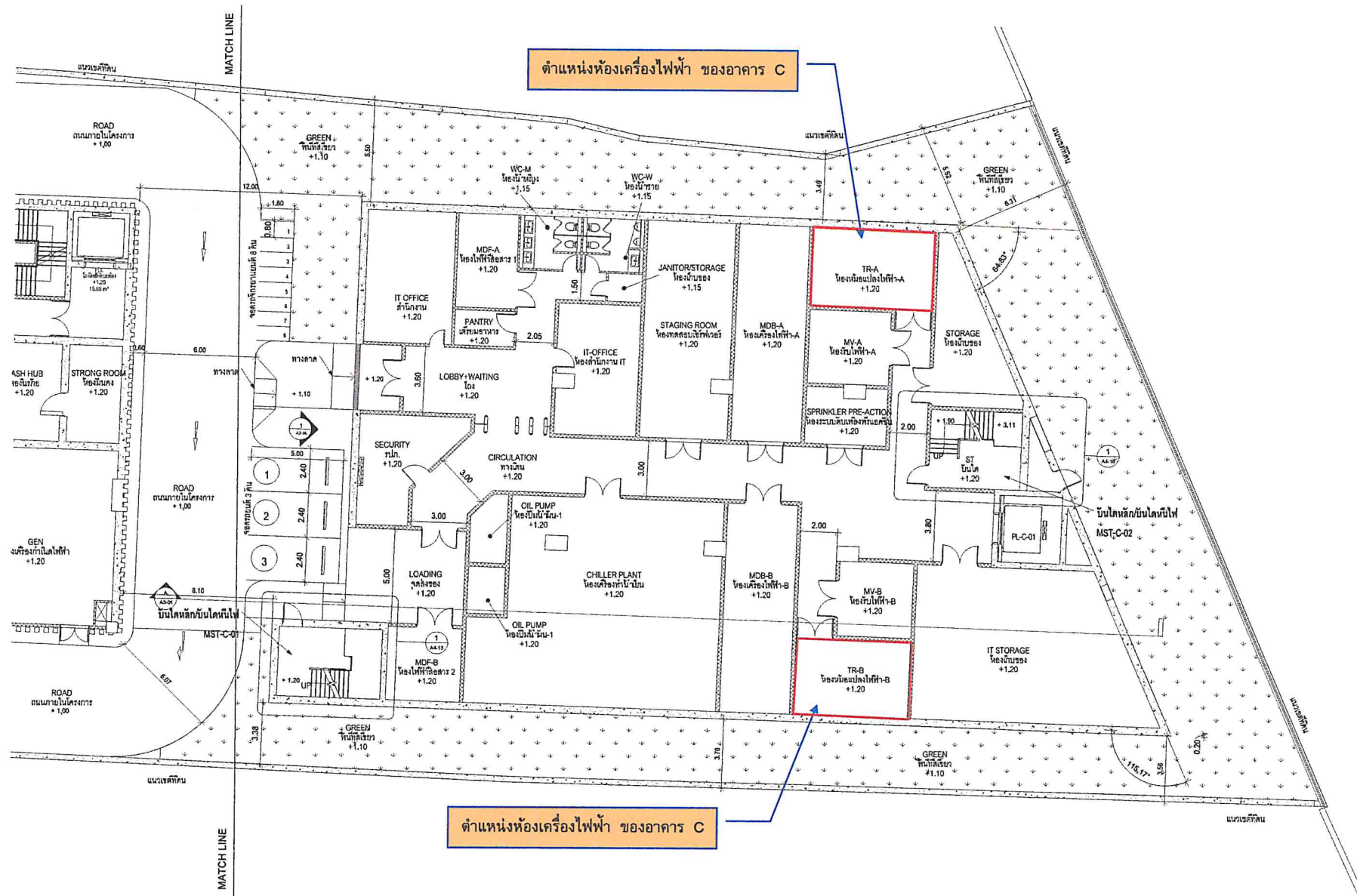

1 อาคาร C แปลนพื้นที่ 1  
A1-21 SCALE 1:100



EIA SUBMISSION

<p>General Notes:</p> <ol style="list-style-type: none"> <li>1- Construction based on these drawings should be completed. All work should be completed in accordance with the specifications and standards.</li> <li>2- The drawings are for the use of the contractor and are not to be used for any other purpose without the written consent of the architect.</li> <li>3- All dimensions are to be given in meters and rounded off to the nearest millimeter.</li> <li>4- All work shall be done in accordance with the specifications and standards.</li> <li>5- All work shall be done in accordance with the specifications and standards.</li> <li>6- The contractor shall be responsible for the completion of the work in accordance with the specifications and standards.</li> <li>7- The drawings are for the use of the contractor and are not to be used for any other purpose without the written consent of the architect.</li> </ol>	<p>OWNER:</p> <p>บริษัท ออริคอน จำกัด (มหาชน)</p>	<p>DESIGN103 International ARCHITECTS (CORPORATE)</p> <p>ARCHITECTS:</p> <p>นาย ออริคอน</p>	<p>aurecon</p> <p>www.aurecongroup.com</p>	<p>STRUCTURAL ENGINEERS-CIVIL ENGINEERS</p> <p>นาย ออริคอน</p>	<p>MECHANICAL ENGINEERS</p> <p>นาย ออริคอน</p>	<p>PHIL DESIGN STUDIO CO., LTD.</p> <p>นาย ออริคอน</p>	<p>NO. DATE DRAWING STATUS</p>	<p>PROJECT NAME:</p> <p>อาคาร C แปลนพื้นที่ 1</p>	<p>DRAWING TITLE:</p> <p>อาคาร C แปลนพื้นที่ 1</p>
--	---	---	--	--	--	--	--------------------------------	---	--

รูปที่ 2.6.3-15 แสดงตำแหน่งห้องเครื่องไฟฟ้า ของอาคาร C





#### **7.11 เอกสารข้อปฏิบัติการขนถ่ายขยะมูลฝอยประจำโครงการ**

### ขั้นตอนการปฏิบัติทิ้งขยะมูลฝอย

1. พนักงานนำขยะมูลฝอยมาทิ้งในถังขยะตามจุดที่กำหนดไว้ในแต่ละชั้น ได้แก่ ภายในสำนักงาน, ห้องแพนทรี, ห้องน้ำ และพื้นที่ส่วนกลาง
2. พนักงานทำความสะอาดเก็บขยะตามจุดที่กำหนด มัดปากถุงให้แน่น สำนวญขยะมีการรื้อฉีกหรือไม่ หากรื้อฉีกให้สวมถุงขยะซ้อนอีก 1 ใบ เพื่อลดการปนเปื้อนหากกลิ่นเหม็น
3. นำขยะลงมาถึงบริเวณห้องขยะ ชั้น 1 โดยเคลื่อนย้ายผ่านลิฟต์ขนของ
4. หัวหน้า/ผู้ช่วยแม่บ้านกำกับดูแลชั่งน้ำหนักถุงขยะ พร้อมจดบันทึกในแต่ละวัน
5. รถเก็บขยะของสำนักงานเขตภาษีเจริญ เข้ามารับขยะมูลฝอยในช่วงเช้าเป็นประจำทุกวัน
6. พนักงานทำความสะอาดขัดล้างห้องเก็บขยะเป็นประจำทุกเช้า หลังจากทิ้งรถเก็บขยะนำขยะออกไปนอกพื้นที่